Diario Carioca

Director: J. E. DE MACEDO SOARES

Anno IV — Numero 992 | Rio de Janeiro, Sabbado, 19 de Setembro de 1931 | Prac[illegible] n.º 77

Bibliotheca Nacional
Av. Rio Branco

Lições da experiencia

Hoje deviamos dedicar esta columna á consagração do ridiculo e ininteligencia da censura policial á imprensa, que bateu, nesta folha, todos os seus admiraveis "records" anteriores. Desdenhando, habitualmente, grandes tubarões, o "censor" dedica-se á pesca de lambarys. No desvairamento da incompetencia, arvorou-se em critico de intenções literarias, pretendendo descobrir allusões ironicas e referencias maliciosas onde não havia senão o intuito de justificar a deliberação do governo, ainda não divulgada, relativa á Junta de Sancções. Levamos a temeridade do policial, censurando um artigo assignado, á conta da desorientação dos tempos que correm. Não querendo augmentar as afflicções do afflicto, deixamos em paz e ás moscas um incidente desprezivel, morto e enterrado.

* * *

Evidentemente, a situação financeira do paiz não é, hoje, mais grave e difficil do que o era na semana passada. Comtudo, o Governo Provisorio está, neste momento, passando por terriveis agruras moraes, que não devem abater o seu animo nem perturbar o seu raciocinio. A politica financeira e administrativa orientada pelo sr. Getulio Vargas está certa, exprime uma concepção, technicamente exacta, representa um esforço de patriotismo verdadeiramente admiravel.

Nenhum governo brasileiro, desde os tempos da colonia, se viu a braços com tão graves difficuldades. Nenhum teve á mão tão faceis pretextos para seguir na trilha do commodismo e irresponsabilidade dos seus antecessores.

Mas o sr. Getulio Vargas e o seu illustre ministro da Fazenda preferiram prestar um grande e verdadeiro serviço ao paiz, a accommodarem os deveres dos cargos, que desempenham ao goso do exercicio do poder sem massadas.

A crise da Inglaterra aggravou enormemente a crise universal de credito reinante; a escassez do ouro tornou essa expressão de valores inabordavel, não obstante o restabelecimento da situação economica e financeira do Brasil, que ninguem póde sériamente contestar. Não é culpa nossa a retracção absoluta de credito internacional, que os nossos banqueiros inglezes foram agora os primeiros a constatar, depois de um periodo de relativo optimismo. Não se perdeu um milligrammo do esforço brasileiro, para manter pontualmente o serviço das dividas externas do paiz. Chegamos a essa extremidade, sem que nos possam arguir no terreno financeiro e administrativo o minimo erro, o mais insignificante deslise. Aliás o sr. Getulio Vargas sabe que uma administração honesta não se faz exclusivamente tendo em vista a pontualidade no desempenho de compromissos de dividas. Os paizes que desdenham essas regras primarias de bom governo, cêdo ou tarde pagarão com lagrimas de sangue a leviandade, a incompetencia e a deshonestidade de seus governantes.

Hoje suppomos que o chefe do Governo Provisorio poderá alinhar de publico as cifras terrificantes dos esbanjamentos que a inepcia e hypocrisia do sr. Washington Luis permittiram no seu governo. Para sustentar um "plano" de amador incompetente, o ex-presidente da Republica queimou recursos formidaveis, impondo ao paiz um peso morto de compromissos insuportavel. No momento que o nosso credito soffre uma syncope que as circumstancias attenuam, senão justificam, os brasileiros devem entrar no conhecimento completo dos erros e crimes do regime passado, quando mais não seja para se avigorarem no proposito de impedir que elles se reproduzam no regime actual e no futuro.

* * *

Devemos aproveitar as tristes circumstancias actuaes, para insistirmos numa velha observação repetida nestas columnas e que agora tem todo cabimento. O sr. Getulio Vargas, não satisfeito em não concorrer para a organização nacional da politica revolucionaria, se tem excedido no proposito de semear o alarme e a desconfiança por todo o paiz, ora se entregando aos excessos do militarismo, ora se abandonando ao mais revoltante reaccionarismo. Emquanto divide sua autoridade com uma "delegacia do norte", sem poderes conhecidos e justificados, que se orienta por um subjectivo pueril, sem experiencia e sem tino politico, abandona um Estado da importancia do Rio de Janeiro a um governo de fantasmagorias financeiras, cevado na conveniencia das clientelas, amigos e protegidos, protegendo deliberadamente os peores elementos reaccionarios. A Revolução devia ter um só programma, muito simples, em toda a Republica: destruir a machinação de interesses egoisticos e deshonestos do antigo regime e levantar, em seu logar, instituições sociaes e politicas animadas de um idealismo generoso, que se exprimisse na competencia, no desinteresse e no patriotismo de seus governos.

O sr. Getulio Vargas suppoz que poderia realizar uma obra administrativa e financeira á margem da obra politica revolucionaria. A esta hora estará completamente desilludido desse projecto. Reassuma, pois, directa e pessoalmente, a chefia e o commando da Revolução; seja, de uma vez por todas, o verdadeiro ditador, capaz de traçar e realizar um programma de renovação em todos os sectores da vida nacional, interessando o povo brasileiro na obra salvadora dos seus destinos. Carecemos, urgentemente, reintegrar num só pensamento e numa só vontade a consummação de um ideal de justiça e liberdade, que custou, ao paiz, annos de luta, e não póde fracassar em plena Revolução victoriosa.

J. E. DE MACEDO SOARES

Junta de Sancções

OS FUTUROS MEMBROS DO TRIBUNAL REVOLUCIONARIO — ENTREGUE A DEFESA DO SR. WASHINGTON LUIS

O tribunal revolucionario ainda hontem não foi reorganizado. Os nomes apontados e afastados para os novos postos de juizes continuaram, hontem, a ser objecto de commentarios, dizendo-se que a escolha dos novos membros da

Sr. Washington Luis

Junta dependia, tão sómente, das modificações a serem introduzidas naquelle apparelho de justiça revolucionaria.

Hontem, ao que se dizia, os nomes mais em evidencia eram os dos srs. commandante Ary Parreiras e major Juarez Tavora, que assim voltaram á evidencia do noticiario. Accrescentaram mesmo estar definitivamente assentada a recomposição da Junta, com os dois officiaes citados e o ministro Oswaldo Aranha, que será o presidente.

Os actos respectivos devem ser assignados pelo chefe do Governo Provisorio a qualquer momento, de forma que o tribunal, que se chamará Junta de Correição Administrativa, talvez realize a sua primeira sessão já no inicio da proxima semana.

Deu entrada, hontem, na Procuradoria da Junta de Sancções, a defesa do sr. Washington Luis, organizada pelo patrono designado pelo Instituto dos Advogados.

O trabalho do sr. Emilio Duvivier é longo e visa defender o presidente deposto no processo resultante das syndicancias do Ministerio do Interior e Justiça.

Está desde hontem submettida á apreciação da Junta a prestação de contas apresentada pelo thesoureiro da Rêde Viação Cearense, Francisco Rodrigues de Oliveira, e relativa a adeantamentos feitos, num total de duzentos contos de réis.

Na secretaria da Procuradoria foram recebidos mais os seguintes papeis: relatorio da Commissão de Syndicancia do Ministerio do Interior sobre a execução de obras na Faculdade de Medicina; relatorio da Commissão de Syndicancia de Joinville, referente á limpeza e desobstrucção do rio Pirahy, pela prefeitura da cidade; relatorio da Commissão de Syndicancia na Rêde de Viação Cearense, sobre as prestações de contas do thesoureiro da Rêde, sr. Francisco Rodrigues de Oliveira, correspondentes áquellas prestações do 3º trimestre de 1930.

Para não aggravar a situação cambial

O governo abstem-se de adquirir as letras para o pagamento dos juros da divida externa da União

Recebemos do D. O. P. o seguinte communicado:

"Havendo resistido, durante cerca de dez mezes, a condições invariavelmente adversas e que nos ultimos tempos, e para o mundo inteiro, ainda mais se aggravaram, o Governo Federal encontra-se na necessidade de se abster de adquirir as letras de que necessita para satisfação integral dos juros de sua divida externa, afim de não deprimir ainda mais as taxas cambiaes.

Nestas condições, foram entaboladas negociações com os representantes dos nossos credores, as quaes proseguirão até ser adoptado um plano definitivo para regularizar tal situação."

O sr. Gustavo Capanema conferenciou com o chefe do governo

O sr. Gustavo Capanema, secretario do Interior de Minas Geraes, esteve, hontem, no Cattete, onde conferenciou demoradamente com o chefe do Governo Provisorio.

Durante a curta permanencia do sr. Capanema nesta capital, é essa a segunda vez que s. s. palestra com o sr. Getulio Vargas

Sobre os assumptos tratados na conferencia, nada de positivo conseguimos apurar no Cattete.

O ministro do Trabalho despachou no Departamento de Commercio

Estiveram hontem, no Departamento de Commercio, em conferencia com o ministro do Trabalho, os representantes da directoria da "Cantareira" e do Syndicato de Operarios da referida empresa.

Um programma de corridas, ás vezes póde substituir um artigo de fundo

Episodio quasi grotesto dos dias que passam...

Os nossos collegas da "Folha da Manhã", de São Paulo, publicaram, sob titulos e sub-titulos acima, na sua edição de hontem, o seguinte communicado do seu correspondente nesta capital:

"Nos dias que passam, quando os jornaes se apresentam tão assustadoramente calmos, sem novidades politicas nem boatos revolucionarios, o jornalista se transforma commumente em chronica leve, de factos pittorescos. Embora a malicia não adormeça á sombra do disfarce...

Assim, deve ser assignalado como um episodio interessantissimo o que occorreu hoje, com o artigo principal do DIARIO CARIOCA, de autoria do seu director, sr. J. E. de Macedo Soares.

Esse brilhante jornalista vinha ultimamente criticando, com uma rara violencia, os actos do governo provisorio. Ante-hontem e hontem, notadamente, seus escriptos tinham por isso mesmo causado sensação. E tanto assim que hontem, durante o dia e á tarde, havia um movimento de desusada curiosidade em torno do articulista.

Indagavam-se noticias pela Avenida: — "Então, como vae o Macedo Soares? Ainda está no Rio?".

Hoje, porém, não encontraram os leitores de seu matutino o escripto habitual. Por uma causa qualquer que não vale a pena esclarecer, o sr. Macedo Soares não publicou trabalho algum, mas tambem não deixou logar em branco. Encheu-o com o programma do Jockey Club.

Em vista desse "artigo", comtudo, possivelmente, de amanhã em deante o DIARIO CARIOCA não publicará mais nenhuma materia menos favoravel ao governo".

OU PÃO OU TRABALHO

Os camponezes andaram mais de cem kilometros a pé!

MADRID, 18 (Havas). — Despachos de Malaga noticiam que, em Almargem, cerca de quinhentos camponezes andaram mais de cem kilometros a pé, afim de visitar o governador civil da região e pedir-lhe pão e trabalho. Os camponezes protestaram tambem contra a attitude dos grandes proprietarios, que suspenderam os trabalhos ruraes e das autoridades locaes, que nada haviam feito para impedir a decisão dos agricultores.

Ante o espantalho da fome!

Os desoccupados hespanhoes pedem autorização para mendigar!...

MADRID, 18 — (Havas) — Informam de Loroa que numerosos grupos de operarios sem trabalho das minas locaes de enxofre, realizaram grande manifestação, deante da séde da municipalidade. Os manifestantes, depois de pedirem autorização para mendigar, percorreram as ruas da cidade levando á frente estandartes com o distico: — "Soccorrei os paes de familia famintos".

Accusações ao interventor carioca

MAIS UMA REUNIÃO DA COMMISSÃO DESIGNADA PARA ESTUDAL-AS — UMA CIRCULAR DO SR. BERGAMINI, MANDANDO FACILITAR TODAS AS PESQUIZAS

A commissão designada para apurar as accusações imputadas ao interventor do Districto Federal, esteve, hontem, mais uma vez, reunida no salão da Bibliotheca Municipal, afim de continuar seus trabalhos já encetados, no dia anterior.

UMA CIRCULAR DO INTERVENTOR MANDANDO FACILITAR AS PESQUIZAS

O sr. Adolpho Bergamini, em circular hontem expedida, mandou recommendar aos chefes das repartições geraes da Prefeitura que á commissão designada pelo chefe do governo para apurar as accusações que lhe são feitas, fossem prestados todos os informes e facilitados todos os meios que influir possam nos exames e pesquizas que forem julgados necessarios pela commissão, ao desempenho integral de seu mistér.

As syndicancias feitas na Rêde de Viação Cearense

O ministro da Viação mandou submetter á apreciação da Junta de Sancções os relatorios apresentados pela Commissão de Syndicancias que funccionou junto á Rêde de Viação Cearense, referentes á prestação de contas de 200:000$000 adeantados ao thesoureiro daquella Estrada, Francisco Rodrigues de Oliveira.

UM DRAMA TERRIVEL

Impressionante luta entre um homem, um tigre, e uma serpente

BOMBAIM, 18 (HAVAS) — Telegrapham de Chandernagor:

"Foram encontrados, esta manhã, sobre a via ferrea, nas proximidades da cidade, o cadaver de um homem e os restos de um tigre e uma serpente.

"O corpo humano achava-se transformado numa massa informe.

A serpente e o tigre, horrivelmente estraçalhados.

Conhecedores da região, os indigenas reconstruiram, logo, o terrivel drama que ali se passou, nas trevas da noite.

A serpente atirou-se, de um bote, sobre o incauto viandante, enroscou-se-lhe ao corpo e o esmagou. Attraido pelo rumor, o tigre lançou-se sobre os dois adversarios. Veiu, finalmente, o expresso de Chandernagor e trucidou, juntos, homem, serpente e tigre".

A PALAVRA DAS URNAS

Quando serão realizadas as eleições geraes britannicas

Mac Donald

LONDRES, 18 (Havas) — E' impressão geral, nos circulos parlamentares, que as eleições geraes poderiam realizar-se em começos de novembro, se bem que não seja esperada nenhuma decisão definitiva a este respeito, antes dos acontecimentos financeiros susceptiveis de se verificarem nas proximas duas semanas.

A dissolução do Parlamento, segundo se prevê em certos meios, poderia ser decretada a 9 de outubro. A 19 seria feita a indicação official dos candidatos e, a 29 do mesmo mez, realizar-se-iam as eleições.

A eventualidade de convocação do paiz ás urnas, hontem discutida pelos deputados liberaes, não chegou a ser posta em votação, devido á hostilidade manifesta de varios membros do partido.

O UNICO REMEDIO...

LONDRES, 18 (Havas) — Um grupo de deputados conservadores apresentou á Camara dos Communs uma moção em que declara que o unico remedio para a presente situação economico-financeira está na immediata applicação de tarifas aduaneiras protectionistas.

Para derrubar o gabinete Bruening

Os deputados hitleristas farão tudo o que estiver ao seu alcance!

STUTTGART, 18 (HAVAS) — Por occasião da ultima assembléa dos "nazis", o vice-presidente do Reichstag, que é um dos elementos de mais prestigio no partido hitlerista, affirmou que os deputados do partido, logo que se abrir o Reichstag, farão tudo o que estiver ao seu alcance para derrubar o governo Bruening.

O caso d[illegible]e da farinha

URGEM PROVIDENCIAS, NO SENTIDO DE SER EVITADA A ALTA QUE, MANHOSAMENTE, OS MOINHOS PREPARAM

Tratando da transacção effectuada pelo Governo Provisorio, com os Estados Unidos, para a permuta do trigo e do café, nós nos referimos, nestas columnas, ao "trust" dos moinhos, cujos intuitos, no sentido de elevar o preço da farinha são de todos conhecidos. E chamamos a attenção do governo para o memorial que, a proposito, apresentaram, copiosamente documentado, os pequenos importadores. Agora, noticias recebidas de alguns portos do norte do paiz dão-nos conta de terem os importadores de farinha de trigo augmentado, no preço do artigo, 4$000 por sacco de 44 kilos, allegando que as mercadorias quando sejam recebidas dos moinhos, haverá de custar mais de 5$000 por sacco. A proposito, é opportuno que se recorde que a farinha importada é vendida a 31$000 o sacco, pagando o trigo moido, de direitos, ... 15$000 por cem kilos, emquanto que a farinha dos moinhos custa 35$000, pagando de direitos 6$000 por cem kilos. Ao nosso vêr, o governo resolveria o caso dando liberdade ao commercio da farinha e obrigando, tão sómente, os moinhos ao consumo forçado do trigo comprado, embora em egualdade de preços na cotação do mercado mundial.

O LONGO SONHO DO DESARMAMENTO

A opinião norte-americana é favoravel ao plano do sr. Dino Grandi

LONDRES, 18 (HAVAS) — O correspondente do "Daily Herald" em Nova York communica que a opinião norte-americana se mostra cada vez mais favoravel ao plano de suspensão das novas construcções navaes, preconizado pelo ministro de Estrangeiros da Italia, sr. Dino Grandi.

Ao que se adeantava nos meios autorizados, as construcções já iniciadas seriam, no emtanto, continuadas, afim de não aggravar a situação criada pela falta de trabalho.

Inqualificavel arbitrariedade

O sr. general Menna Barreto resolveu, pelo decreto de 15 do corrente, demittir, summariamente o engenheiro Fausto Lopes da Costa do serviço administrativo do Estado do Rio de Janeiro. Essa resolução é antecedida de "considerandos" pessoaes, aggressivos e improcedentes. O engenheiro Lopes da Costa, com mais de quinze annos de serviços irreprehensiveis, não foi castigado por nenhuma falta funccional. Na qualidade de cidadão fluminense e contribuinte, resistiu como era de seu direito e até do seu dever a uma medida arbitraria e estupida do fisco ora governado pelo desacizado general Sylvestre Ferraz. Tanto bastou para que o seu procedimento de louvavel resistencia civica aos actos iniquos do governo fosse qualificado de "campanha depreciativa de justas deliberações do juizo de Feitos da Fazenda", baixando o interventor a classificar o engenheiro Lopes da Costa de "devedor recalcitrante", "agindo dolosamente", quando, na verdade, a culpa desse funccionario consiste exclusivamente em se ter defendido, como contribuinte, do polvo do fisco.

Mesmo no regime de poderes discricionarios em que vivemos, o acto do sr. Menna Barreto aberra das normas estabelecidas pelo Governo Provisorio e que devem ser observadas pelos interventores federaes.

Não é possivel que um funccionario exemplar seja punido nessa qualidade, para satisfação do capricho de um secretario de governo amalucado, totalmente estranho ao Estado do Rio, onde é um hospede indesejavel.

O engenheiro Fausto Lopes deve levar o seu caso ao conhecimento do chefe do Governo Provisorio, que não póde servir de capa aos actos reaccionarios de um interventor atrabiliario.

O interventor do Districto Federal no Cattete

O interventor do Districto Federal conferenciou, hontem, como o faz todas as sextas-feiras, com o chefe do governo provisorio da Republica.

O general Sezefredo está zangado com o Brasil

E vae residir em Buenos Aires

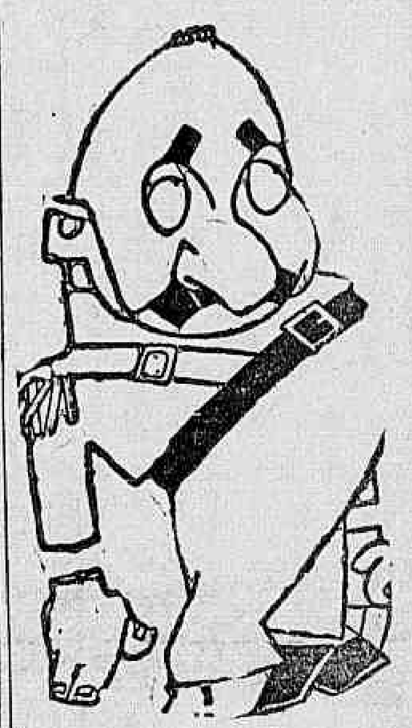

General Sezefredo dos Passos

LISBOA, 18 (D. C.) — Segundo noticiou o jornal "Commercio do Porto", o general Sezefredo dos Passos, ex-ministro da Guerra do governo Washington Luis, resolveu residir em Buenos Aires, para onde seguirá, dentro em breve. Apenas espera, para levar a effeito esse desejo, terminar algumas visitas a monumentos portuguezes, que pretende conhecer, antes de deixar a terra lusitana. O general Sezefredo dos Passos declarou que demorará, na Argentina, até que o Brasil volte ao regime constitucional.

A Escola de Bellas Artes já tem novo director

Perante o reitor da Universidade do Rio de Janeiro, prof. Fernando de Magalhães, padre Asis Memoria e outras pessoas, tomou posse hontem, ás 15 horas, do cargo de director da Escola de Bellas Artes o professor Archimedes Memoria.

Assignado o termo de posse e depois de agradecer a distincção que lhe foi conferida, dirigiu-se o professor Memoria ao edificio da Escola, onde o aguardavam, além do professor interino, professor Rodolpho Chambelland, innumeros artistas, funccionarios da Escola e representantes da imprensa.

Transferindo o cargo ao recemnomeado, o prof. Rodolpho Chambelland assim se expressou:

"E' com o mais vivo prazer que tenho a honra de apresentar ao illustre collega e amigo, em meu nome e no da congregação desta Escola, nossas cordiaes saudações por motivo do recente decreto do governo federal, distinguindo-o com a elevada investidura do cargo de director da Escola Nacional de Bellas Artes, cuja escolha acertada veiu recair justamente na pessoa de v. ex., architecto brilhante e filho desta casa.

A ardua missão que, neste momento, lhe é attribuida pelo governo, é das mais penosas e cheia de difficuldades.

No cumprimento deste mistér necessario se torna, da parte de v. ex. grande somma de energia, cuja acção se deve desdobrar, com calma, firmeza e ponderação, afim de conduzir com criterio os altos destinos da Escola Nacional de Bellas Artes.

Para alcançar tal objectivo, estou certo, v. ex. contará com a collaboração do Conselho Technico e Administrativo e da Congregação deste instituto."

Respondendo, o prof. Memoria retaffirmou a sua disposição de trabalhar pelo ensino artistico, pesando bem a gravidade da actual situação da Escola de Bellas Artes.

CONTINUA A GRE'VE

Não obstante as tendencias pacifistas do novo director, o Directorio Academico proseguirá na gréve, pugnando pela nomeação de um director extranho á Escola, com poderes discricionarios e independente da Congregação.

FAGULHAS

A "Gazeta", de S. Paulo, informa que, afim de discutir problemas inherentes á raça negra, reuniram-se, naquella cidade, os homens de côr.

(Dos jornaes)

Disse o Eloy de Souza, amavel
Lendo o facto na "Gazeta":
— A discussão memoravel
Devia ter sido preta...

FRA DIAVOLO.

DIARIO CARIOCA

Redacção Administração e officinas
PRAÇA TIRADENTES, 17

Director-Thesoureiro
J. E. MARTINS GUIMARÃES

Chefe da redacção
VICTOR HUGO ARANHA

EXPEDIENTE

Endereço telegraphico: DIARIO CARIOCA.

Telephones: Direcção: 2-3018, Administração: 2-3023, Redacção: 2-1559, Officinas: 2-0824.

ASSIGNATURAS

Para o Brasil: Anno 40$000, Semestre 25$000 — Para o exterior: Anno ..., Semestre 40$000

VENDA AVULSA

Capital, 100 réis — Interior, 200 réis

SUCCURSAES:

São Paulo — Rua Barão de Itapetininga, 52, 3º andar. — Representante: Ariovaldo Barbosa.

AGENCIAS VIAJANTES E COBRADORES:

São agencias autorizadas: Empresa de Publicidade a Eclectica Will Foreing Advertising Empresa Americana Publicidade Tote Ltda., Empresa Commissaria Ltda., Pelippe de Lima e Empresa Commercial Brasil Ltda.

São cobradores autorizados os srs. Lourenço Amaral e J. T. de Carvalho.

CORRESPONDENCIA:

Toda a correspondencia com valores ou sobre assumptos que entendam com assignaturas, remessas do jornal publicidade retribuida e outros de interesse da administração, deve ser dirigida ao gerente do "DIARIO CARIOCA".

São nossos viajantes e inspectores: os srs. G. L. Bruno Alcindo Pereira da Cruz Romualdo Ferrota Rosemberg Gonçalves da Silva e Sebastião Julio Verne

Avisamos aos nossos annunciantes que não recebemos publicidade por intermedio da Agencia J. Walter Thompson por considerarmos prejudiciaes aos interesses nossos e de nossos clientes.

A partir de 1º de julho ficaram sem valor os talões de assignaturas de côr AMARELLA serie C. Só terão valor os talões de côr ROSA serie D.

Topicos do "Diario"

CONTRA O FUNCCIONALISMO

Basta examinar-se a excessiva dilatação que recebeu, depois de 24 de outubro, o expediente das repartições publicas, para se ficar propenso a subscrever uma affirmativa rigorosamente exacta, não obstante as suas apparencias de pilheria e "blague": a de ter sido principalmente dirigido contra os funccionarios do Brasil o levante nacional victorioso naquelle dia.

E', aliás, preciso que aqui no Rio se adquira conhecimento da formidavel propagação obtida em todo o nosso territorio por essa lição, evidentemente errada, do Governo Provisorio.

Coisas que atordoam o mais fleugmatico e sceptico dos observadores, pelo que ellas possuam de paradoxal e contradictorio.

São innumeras as directrizes de irrecusavel sabedoria e patriotismo que o sr. Getulio Vargas e seus ministros vão adoptando em materia de administração, e das quaes timbram em não cogitar os interventores da maioria dos Estados, apesar de não passarem de simples emissarios e prepostos da actual presidencia da Republica. E' typico, por exemplo, o que succede no dominio da applicação das rendas, pois, emquanto se faz, na União, tremenda campanha contra todos os gastos inuteis ou exaggerados, permanecem muitas unidades federativas no systema de prodigalidade, a que tanto deveu a sua ruina o antigo regime.

Dir-se-ia que, para compensação de sua desobediencia em pontos de magna importancia, tratam, solertemente, as interventorias, de receber, com religioso respeito, as suggestões do centro em questões de lana caprina, de cutilhiquê.

Assim, foi que a norma de sete horas, adoptada para o publico serviço, nesta capital, foi implantada por ahi afora, equiparando quasi, absurdissimamente, o trabalho physico ao trabalho intellectual e impondo a criaturas que operam com o cerebro, as oito horas presentemente de rigor, como inultrapassavel limite maximo, para quantos só trabalham com os musculos.

Começa, porém, a reacção que era de prever-se, dada a selecção em via de operar-se no quadro dos interventores.

Já da Paulicéa informam que o sr. Laudo de Camargo ordenou o restabelecimento do antigo horario das 12 ás 17.

Se o Governo Provisorio não resistir a tão salutar corrente, mais um argumento obterão as pessoas de boa fé e de boa vontade, que se obstinam em contestar essa exquisita historia de revolução contra o funccionalismo...

AS MISERIAS DO AMAZONAS

Não é a riqueza fabulosa, lendaria, hypothetica do vastissimo Estado da nossa extrema septentrional, e sim a sua miseria concreta, objectiva, desoladoramente real que nol-o impõe como assumpto em que, ao invés do nosso patriotismo, se exercita a nossa piedade.

Mas, é unicamente de "suas miserias", e não de "sua miseria", que ora pretendemos falar.

Sim, porque a decadencia financeira daquella circumscripção poderá justificar, de modo pleno, a circumstancia de sómente receber o funccionalismo parte de seus vencimentos annuaes.

Que, porém, a uma parte desse funccionalismo nenhum real se pague, constitue uma dessas torpezas ás quaes, por saturadas de covardia da peor especie, apenas irá bem a classificação de "miserias" — as classicas miserias, em que devido á estreiteza do meio, á predominancia de odios pequeninos, á influencia de maldades tão subtis quanto pertinazes, se desentranha o viver provinciano.

Tendo resolvido, em março ou abril do anno corrente, proceder a uma revisão das aposentadorias em geral, a interventoria amazonense mandou, acto continuo, como quem pune supposto criminoso antes de o julgar, que a todos aposentados fossem suspensos os pagamentos a partir de janeiro — retroactivamente — esse possivel, em virtude dos atrazos do Thesouro estadual.

Ora, grande numero desses aposentados não só tem edade e invalidez sobre os quaes ninguem póde, em Manáos, nutrir duvidas, como se acha residindo fóra do Amazonas, em terras onde não viveram a sua vida publica, e onde, portanto, de nenhum credito podem dispor.

Imaginem-se, consequentemente, sem a minima difficuldade, os atropelos, os vexames, as angustias que estão a soffrer, por effeito da resolução illegal, deshumana, criminosa, tomada, relativamente a elles, pelos que hoje dirigem o alludido Estado.

De alguns sabemos, até, que padecem fome aqui, sem ter para quem appellar.

"Miserias" do Amazonas que a "miseria" do Amazonas não determina, e sim a estupida crueldade de certos dos seus homens.

DO SORRISO

"Rir é proprio do homem." Foi assim que se manifestou, sobre o riso, o grande Rebelais, que foi, nas letras, a gargalhada universal. Mais humano do que o riso é, entretanto, o sorriso, porque revela varios estados d'alma. Danton não sorria: gargalhava. Madame Roland, espirito de elite, tinha sempre a brincar-lhe nos labios um sorriso mordaz. Robespierre não ria nem sorria. Luiz XVI sorria sempre, sem malicia, sem saber porque, tal qual as criancinhas, que dormem "sorrindo aos anjos", segundo affirma a vontade popular. Este cavaco historico vem a proposito da campanha da boa vontade, cujos promotores aconselham, para todos os momentos, o sorriso. A campanha é sympathica. Esquecem-se, porém, os seus organizadores, que o pensamento e a reflexão mais demorada, que cavam sulcos profundos nas faces dos homens investidos de graves responsabilidades, são factores contrarios ao sorriso perenne que elles indicam como solução para todos os problemas da vida: inclusive o pagamento de dividas nos tempos bicudos que correm. "Sorrindo corrigem-se os costumes", retrucarão, usando as palavras classicas que Figaro fez suas. Mas, nem sempre, assim se duzem os povos nos momentos tumultuosos — porque o sorriso constante empresta, communmente, ás physionomicas, a caracteristica de indecisão ou do indifferentismo contemplativo, estados dalma incompativeis com um determinado numero de funcções.

OS INSUBSTITUIVEIS

E' difficil encontrar-se, no mundo, quem se julgue e proclame sem idoneidade para exercer uma funcção publica, seja esta de que natureza for.

Nada, porém, mais evidente do que a multiplicidade de requisitos moraes e intellectuaes, que precisa ter uma criatura, para bem se conduzir no terreno ingratissimo da administração e da politica.

Forçado corollario de taes reflexões melancolicas: nunca serão muitas as pessoas que, no seio de determinado povo, estejam em condições de servir satisfatoriamente aos interesses collectivos.

Deve, mesmo, succeder que frequentemente nenhuma exista, donde revestir significação alviçareira o facto de uma só, por fim, apparecer, com todo o prestigio de "avis rara", de ser unico, insubstituivel, providencial.

Parece que tal é o caso do senhor Pimenta da Cunha, "vis-á-vis" da Prefeitura da capital bahiana.

Estava, se nos não enganamos, no exercicio desse cargo, ao tempo em que triumphou a revolução, já tendo resolvido convidal-o a permanecer ali o senhor Pedro Lago, governador eleito e em vesperas de empossar-se.

Estabelecido o regime das interventorias, fizeram-no reassumir aquellas funcções, nas quaes já se tem a certeza de que o manterá o senhor Juracy Magalhães, apesar do seu conhecido proposito de organizar um corpo de auxiliares ainda não postos á prova, ainda não gastos.

E o melhor é que a perpetuação do referido engenheiro no governo de São Salvador recebe o "placet" de todo o povo bahiano, cujas manifestações a respeito revestem um caracter de plebiscito.

Será, de facto, esse o homem de cujas luzes não pode privar-se a capital da Bahia?

Pensa, pelo menos, assim a communhão. E que a semelhante pensar não se opponham os dirigentes do Estado é o que deve importar, do ponto de vista liberal, democratico, republicano.

O' Mocidade, ó louca heroina!

Os alumnos da Escola Nacional de Bellas-Artes, desgostosos com a demissão do sr. Lucio Costa, declararam-se em greve.

E fizeram saber que não querem, não admittem, não consentem nem consentirão um instante outro director a não ser o referido sr. Lucio Costa, ou alguem radicalmente alheio á velha macumba dominante.

Ora, saibam quantos este publico artigo lerem ou delle tiverem noticia, que eu apoio sem restricções semelhante greve, — porque é um gesto de rebeldia da mocidade e eu não sei conceber mocidade que não seja rebelde. O meu proprio temperamento leva-me sempre a tomar partido por todos os que se revoltam, pois acredito não haver homem que sinceramente se levante contra a Justiça e contra o Bem, — quero dizer, contra o que a elle se lhe afigure ser o Bem ou a Justiça. Em geral, nas sociedades modernas, a concepção do Bem, da Justiça, do Direito, etc., varia de accordo com o ponto de vista da barriga do interessado. Isto a regra geral.

A mocidade é excepção.

Mocidade! Mocidade! Ella revolta-se por idealismo, tem caracter, concebe gestos grandes de desprendimento e de nobreza.

Por isso é que, quando depois de uma victoria os velhos disputam furiosamente os despojos do vencido, — os moços, elles que combateram sozinhos, se afastaram desilludidos para longe. Porque em almas de sonhadores não cabem idéas de machiavelismo, astucia, odio, egoismo, traição, avareza...

Moços! sede sempre rebeldes e combatei sempre as idéas e os preconceitos dos velhos, — a sua literatura, a sua politica, a sua sciencia, a sua arte, as suas religiões! São em geral parasitas que vivem de vos explorar, criaturas ventri-pensantes que perderam toda faculdade emotiva, e que perante uma attitude audaciosa de revolta só se sentem afflictos, dolorosamente afflictos dentro do seu egoismo, pensando no que possa vir a ser o dia de amanhã... Ah! se o cambio sobe! se o cambio desce! se vem o communismo! se Minas se revoltasse!...

E' bem raro o individuo que envelhece moço, — isto é: conservando a juventude do espirito. Mas não é tão raro o moço que nasceu velho e discute acacianamente o problema do SER ou do LIVRE ARBITRIO com a convicção escholastica de S. Thomaz de Aquino, preferindo sempre as idéas-feitas e qualquer coisa que traga uma remota vibração de novidade.

Em geral elles vos chamam doidos a vós, ó moços! Bemdita seja, porém, essa vossa demencia. Se alguma coisa ha no mundo de sublime, foi ella que o realizou.

Erasmo escreveu o "Elogio da Loucura", pequenino e precioso livro que deveria andar um pouco em todas as mãos. Nunca porém ninguem se abalançou a escrever o elogio do impudor e da pouca vergonha...

* * *

Os alumnos da Escola de Bellas Artes devem ter soffrido insultos mais pesados que o de "doido" mesmo por parte de artistas (repito: por parte de artistas!) que perderam absolutamente toda a noção de pundonor, e não sabem que coisa seja isso de possuir espinha vertebral aprumada. De tanto andar de cócoras só enxergam o chão enlameado, e pensam por isso que no mundo tudo é lama, — tal qual o cevado que no meio do chiqueiro reflecte suspirando como deverá ser adoravel aquelle em que chafurda o seu dono, crente de que no mundo tudo é apenas chiqueiro.

Os velhos elementos da Escola de Bellas Artes não podem voltar, e não hão de voltar. Abandonem meus senhores, a sua philosophia suina! Não! Nem tudo é chiqueiro no mundo!

Os alumnos estão em greve, e em greve se conservarão até que o governo os attenda ou que elles enforquem os antigos macumbeiros, uns nas tripas dos outros.

Mas o governo tem de attendel-os. Tem de attendel-os.

Tem e deve. Elles são moços. Moços rebeldes, amando a luta e pensando como Nietzsche que o homem é um animal feito para viver perigosamente.

De facto, que sabor pode ter uma vida sem incidentes?

Se o sr. Oswaldo Aranha, mentor da Republica Nova, mandar averiguar por pessoas alheias á Escola o que era aquella casa de tolerancia até á posse do sr. Lucio Costa (pessoa que aliás nem de vista conheço) dará razão aos alumnos. E, pelo menos, concital-os-á a continuar em greve. Sim, porque um cidadão que está no poder devido a ter-se rebellado contra o que lhe pereceu ser máu, não pode em sã consciencia achar ruim que os outros pensem como elle. E não acha. Sabemos que não acha.

Gondin da Fonseca

O assassinio do deputado João Suassuna

O Centro Parahybano responde uma carta do advogado dos accusados

Depois de amanhã, serão julgados pelo Tribunal popular os accusados como responsaveis pelo assassinio do dr. João Suassuna, deputado federal no governo passado.

Os accusados, ambos parahybanos, têm como advogado o conhecido causidico do nosso fôro, dr. Clovis Dunsches de Abranches que dirigiu ao Centro Parahybano uma carta de cuja resposta extraimos o seguinte:

"Miguel Alves de Souza, nasceu em Lagoa Grande, na Parahyba, tendo passado a sua mocidade nos rincões dos sertões nordestinos, começando desde cedo a soffrer a perseguição dos máos politicos de nossa terra, pois que contava apenas 16 annos de edade, quando, por ordem do então presidente do Estado, o dr. João Suassuna, foi fuzilado seu padrasto, Irineu José do Nascimento, 1º sargento reformado da Força Publica. Completamente desamparado, elle, sua mãe e tres irmãos menores, por lhes ter sido negada a pensão a que tinham direito, depois de inuteis supplicas da viuva ao mesmo presidente dr. Suassuna, emigraram para territorio pernambucano, onde a sorte não lhes foi mais propicia. Fixada sua residencia em Paulista, trabalhou na fazenda do sr. Frederico Lundgren, criador de cavallos de corrida.

Até esta data soffreu multissimas perseguições do governo do dr. Estacio Coimbra, tendo sido preso e enviado para trabalhar nas usinas de assucar daquelle presidente. Conseguindo escapar pela fuga a este trabalho forçado, offereceu-se ao seu antigo patrão, sr. Lundgren, para acompanhar alguns animaes embarcados para o Rio. Mal chegado, poz-se em contacto directo com este Centro, trazendo na sua revolta pelo mal soffrido todo o enthusiasmo pela causa commum. Ao par dos factos desenrolados naquella vertigem de ultrage e illegalidades, Miguel offerecia toda a sua dedicação, todo o valor de seu coração de patriota e de seu braço de lutador, para a defesa do pequenino torrão ultrajado e vilipendiado. Poucos dias após a sua chegada ao Rio, deu-se em Pernambuco a terrivel hecatombe que foi a morte do grande presidente João Pessôa, cognominado o Pae do Povo Parahybano.

Miguel, alma de criança, impetuosa e meiga, apaixonada e sensivel, requintada pelo soffrimento, sente, ao saber do lutuoso facto, uma tão profunda magoa e tão insopitada revolta, que vem a este Centro offerecer-se para ir com um pugillo de parahybanos dedicados, cooperar na campanha liberal para a salvação da Parahyba contra os cangaceiros de Princeza. Foi assim que ao chegar a esta capital o corpo do illustre morto, Miguel, em nosso meio, no grupo formado pela colonia na trasladação do cadaver, chora, publica e copiosamente, em toda a sinceridade de seus 19 annos".

A respeito do outro accusado, o Centro Parahybano refere-se ainda, de maneiras favoraveis á sua vida pregressa, concluindo da seguinte maneira:

"A prisão de Antonio Grangeiro trouxe-nos á alma a tristeza que causa uma injustiça, e á nossa actividade politica e social a falta de um dos seus mais preciosos elementos.

A v. ex., patrono voluntario de nossos dois coestaduanos, nada pedimos, nada solicitamos neste momento, tão certos estamos que a dedicação de v. ex. por esta causa, que é tão nossa, e tão da Revolução, tão patriotica e tão brasileira, não precisará do estimulo de nossa supplica pela liberdade dos dois accusados que, como todos os parahybanos, confiam no talento e no carinho de v. ex.

Valemo-nos do ensejo para hypothecar a v. ex. a nossa solidariedade e apresentar o protesto de toda a nossa estima e elevada consideração. — Pela directoria, (a.) Arthur Victor, presidente".

Fci extincta a Junta de Sancções

O APPARELHO QUE A SUBSTITUIRA', OS SEUS MEMBROS E AS SUAS FUNCÇÕES

Conforme previamos, o Governo Provisorio resolveu dar uma nova feição á Junta de Sancções. Para membros da nova organização já foram escolhidos o ministro Oswaldo Aranha, presidente, major Juarez Tavora e commandante Ary Parreiras.

E' funcção do novo apparelho receber os inqueritos das diversas commissões de syndicancias, dando parecer sobre os mesmos, que serão encaminhados convenientemente. Assim, irão á justiça commum os que forem da sua alçada. Serão remettidos aos ministerios os inqueritos administrativos de cada pasta. E, ao chefe do Governo Provisorio, endereçados os casos politicos.

Ministro Oswaldo Aranha

Antonio Parreiras

EXPOSIÇÃO DE SEVILHA

A arte, a boa e sã arte de Rembrandt, Murillo e Rafael, será sempre apreciada, bem vivida e melhor sentida.

A palheta que reproduz com felicidade ao sabor de habeis pinceladas, o temperamento proprio dum artista numa figura, paisagem ou marinha, tem sempre uma missão destacada a representar num meio onde o bom gosto pelas artes ainda é incipiente.

Veiu-nos isso á mente, ao recebermos pelo telegrapho a noticia de — em Sevilha, na Exposição Internacional, ultimamente realizada — ter sido contemplado Antonio Parreiras com a medalha de ouro de primeira classe, num jury exigente, onde os melhores pinceis da Europa fizeram-se presentes. Aqui, o nosso governo pouco ou quasi nada tem feito pelas artes. O que temos na de pintura, é exclusivamente devido á iniciativa particular. O professorado onde não raro as injuncções politicas exercem a seu modo a justiça de "Mateus" é difficultado quando não vedado aos melhores, aos dignos delle.

E' necessario, para subsistencia da arte no Brasil, tornal-a independente das peias da politicagem, que lhe entravam o desenvolvimento. Deixem-na livre e verão que alçar de vôo. Como ella percorrerá em pouco tempo, o que levará annos a fazer.

Os nossos dilettantes e amadores dos bons quadros, inclinam-se para os dos estrangeiros. Matam a iniciativa nossa, o trabalho e o "elan" dos nossos pinceis. Estes sem incentivo necessario desesperam, cáem vencidos, naufragam. Os poucos que sobrevivem, uns desertam, procuram em outras profissões o que a nobreza da sua não lhes deu; outros, atravessam os mares e vão procurar, fóra, o conforto, o premio desejado, a uma vida de tantos sacrificios. A's vezes é esse estrangeiro que nos sagra os mestres. Ahi estão bem vivas em todos nós as historias de Pedro Americo e Victor Meirelles.

A arte no Brasil é sempre assim, irmã gemea da de França, onde, para se entrar no Louvre é necessario ser defunto.

O que vem de fóra em pintura, tudo serve. O nome que assigna, quanto mais illegivel e arrevezado quando bom, melhor é. A's vezes os mercadores de quadros mandam para "lá bas" o joio, o que sobra das compras por atacado, embarcam em porão de navio cargueiro, toda como carga "preciosa". Aqui, extasiam-se os "pseudo conhecedores deante das maravilhas chegadas. — Veja que arte, nós aqui não temos disso.

E' frequente ouvirmos esse commentario, deante ás vezes dum mostrengo, dum amontoado de tintas. E, se por acaso algum dos nossos vae até lá, vê um quadro dos mestres, gosta e compra-o, quando o recebe aqui é... outro.

Para elles somos ainda o bugre de tanga e cinta com arco e flexa na mão.

Sejamos bem nosso. Admiremos o que ha de bom no estrangeiro — seis seculos em arte na nossa frente — sem rejeitarmos por snobismo os nossos artistas. Pelo contrario, encorajemol-os, adquirindo seus bons quadros, facilitando dessa maneira o melhor desenvolvimento da pintura nacional.

Com menos dum seculo na arte de Velasquez já produzimos Pedro Americo, Victor Meirelles, Almeida Junior, Amoedo, Visconti, Bernardelli, Parreiras, J. Baptista, Castagneto e outros mais.

Felicitemos, pois, a arte nacional e a nós mesmos, pela brilhante figura que fez Antonio Parreiras em Sevilha. Muito a elle e mais ainda ao Brasil cabe a gloria do merito.

Discipulo de Grimm, inicia-se na pintura auspiciosamente.

Inaugura-lhe o Imperador, sua primeira exposição. No anno da proclamação da Republica, levanta moço ainda a medalha de ouro de 2ª classe e dahi ao professorado é um pulo. Vive alternadamente na Europa cerca de vinte annos. Lá pinta as nossas grandes télas historicas. Nos salões de Paris exhibe nús esplendidos em forma e perfeitos em technica. Não pára, trabalha sempre. Chegam-lhe os netos e branqueiam os cabellos, não faz mal. Para a frente, olhos fitos na phrase que encima as armas do atelier. Representa-se em todas as nossas exposições e com que télas! Fecham-lhe com a Grande Medalha de Honra a corôa de louros iniciada ha annos, rapazelho. Nada mais pode almejar, realizou aquillo que quiz, produzindo, trabalhando.

Ainda agora, passado dos sessenta annos sobe diariamente ao atelier, prepara para o salão de Paris outra grande téla.

Vendo-a, imaginamos o trabalho que teve o mestre, o felicitamol-o pela escolha do assumpto. Bem regional, muito nosso. Fará successo.

Na junta de bois a puxarem o nosso tradicional carro vae toda a nossa alma vivida em outros tempos, com outra gente.

Quanta recordação ao se olhar o grande quadro perpassa melancolicamente em nossa mente. Foi o nosso carro de bois o companheiro das bandeiras do nosso progresso. Com elle levamos terra a dentro toda uma civilização aos sertões invios de então.

Era elle o vehiculo dos nossos avoengos, hoje desbancado, posto de lado pelo motor de explosão.

E ainda agora, que nostalgia nos trazem quando em ferias nas fazendas antigas, ouvimos o chiado amigo caracteristico, mesclado com os gritos do conductor, a dirigir a junta de bois.

"Trabalhar é viver".

RUA DA AMARGURA

Brasil Gerson... Um espirito romantico...

Tão romantico, ou mais ainda talvez, que este outro Brasil, sem Gerson, mas ás voltas sempre com os seus sonhos de reivindicações, politicas, democraticas e revolucionarias!

Brasil Gerson... Bom menino. Foi literato, em seguida politico e agora literato, de novo.

Adora as mulheres que cheiram a novella. As mulheres e as violetas.

Usa duas coisas notaveis na época: piteira fina e isqueiro automatico.

O jornalista Brasil Gerson iniciou, ha dias, uma "enquete" sensacional: — "O que você desejaria ser?". E todo o dia, chova ou faça um dia luminoso de sol, o querido e joven escriptor, no afan de obter uma resposta ao original inquerito, interrompe os passos de um cidadão: poeta, musico caixeiro, negociante, engraxate, o diabo!

Hontem, porém, não saiu no "O Globo" a reportagem sensacional.

O motivo?

— Simples, — disse-me o Gildasio, nosso collega commum. O Brasil saiu da redacção, ás 11 horas mais ou menos, para a luta da "enquette". Não encontrou, porém, nenhum vulto notavel.

Desolado, ia regressar á redacção quando encontrou, á porta da Escola Normal, lá na rua Mariz e Barros, o professor dr Oswaldo Orico.

Brasil Gerson atracou o poeta:

— Grande Oswaldo, o que você desejaria ser?

O poeta, que estava num dos seus dias de mau humor, reconhecendo, não só o jornalista brilhante, mas o inquiridor inquieto, não conteve um daquelles seus impetos:

— O que eu desejaria ser, não importa; agora, o que eu não desejaria era ser... importunado, ouviu, menino?

TERRA DE SENNA.

SANAGRYPPE
para influenza

O TEMPO

Previsões para o periodo de 14 horas de hontem, ás 18 horas de hoje

Districto Federal e Nictheroy — Tempo: em geral ameaçador com chuvas. Temperatura: estavel. Ventos: do quadrante sul frescos por vezes.

Estado do Rio de Janeiro — Tempo: em geral ameaçador com chuvas. Temperatura: estavel.

SERVIÇO ESPECIAL PARA O TRAJECTO RODOVIARIO RIO S. PAULO

Previsões para o periodo das 18 horas de hontem, ás 18 horas de hoje

Tempo: ameaçador com chuvas. Temperatura: estavel. Ventos: de sul a leste, frescos por vezes.

ACTOS & FACTOS

Despacharam, hontem, com o chefe do governo o ministro da Viação, tendo conferenciado com s. ex. os srs. Oswaldo Aranha, titular da Justiça, e Adolpho Bergamini, interventor do Districto Federal.

Em audiencia o sr. Getulio Vargas recebeu os srs. João Corrêa Barbosa, Washington Vaz de Mello, Rezende Silva e coronel Luiz Chagas.

PEQUENAS NOTICIAS DO EXTERIOR

(Serviço da Agencia Havas e Correspondencia Especial)

E' impressão dominante, nos circulos parlamentares britannicos, que as eleições geraes poderiam se realizar em começos de novembro, se bem que não seja esperada nenhuma decisão definitiva a este respeito, antes dos acontecimentos financeiros susceptiveis de se verificarem nas proximas duas semanas.

— As autoridades policiaes de Vienna puzeram em liberdade provisoria o principe Starnemberg, e o general reformado Puchmayer, ha pouco presos por suspeita de cumplicidade no golpe de Estado intentado pelos partidarios da "Heimwehren".

— Importante consorcio concedeu á municipalidade de Berlim o credito global de vinte milhões de marcos, importancia que a habilita a satisfazer todos os compromissos com vencimentos no corrente mez.

— Pela primeira vez depois de 1926, o balanço do commercio exterior dos Estados Unidos accusou, em agosto ultimo, um "deficit" de cerca de um milhão de dollares.

— Um grupo de deputados conservadores inglezes apresentou á Camara dos Communs uma moção em que declara que o unico remedio para a presente situação economico-financeira está na immediata applicação de tarifas aduaneiras proteccionistas.

— O correspondente do "Daily Herald" em Nova York annuncia que a opinião norte-americana se mostra cada vez mais favoravel ao plano de suspensão das novas construcções navaes, preconizado pelo ministro dos Negocios Estrangeiros da Italia, sr. Dino Grandi.

— A Santa Sé desmente, categoricamente os boatos de mudança nas representações diplomaticas do Vaticano junto ao Quirinal e deste junto á Santa Sé.

— De regresso da Côte d'Argent, onde se achava em villegiatura, o principe de Galles chegou a Paris.

— Perante seis mil espectadores, Jack Dempsey bateu, em Boise-City, no Idaho, em sete matches successivos, cinco temi-

Vae ser eleito, pela primeira vez, no Brasil, o Conselho de Lavradores

A REUNIÃO DE AMANHÃ EM JUIZ DE FORA

Está marcado para amanhã, domingo, em Juiz de Fóra, a grande reunião dos representantes da lavoura mineira, que elegerão pela primeira vez, o Conselho dos Lavradores, indicando este, por seu turno, o seu legitimo delegado junto ao Instituto Mineiro de Café. Essa assembléa terá a collaboração das commissões censitarias municipaes, eleitas nas nove zonas cafeeiras do Estado mediterraneo, e, pela summa de interesses que ella vae agitar, torna-se facil avaliar a inquietação, o nervosismo dominante nos circulos economicos daquella unidade federativa. A idéa da criação do Conselho cabe ao dr. Mauro Roquette Pinto, cuja actuação no seio do Instituto se tem feito sentir de modo notavel, quer denunciando irregularidades commettidas por administrações passadas quer denunciando os actos praticados contra os verdadeiros interesses cafeeiros de Minas Geraes, onde os seus conselhos sempre foram recebidos. Em torno do nome do dr. Mauro Roquette, formou-se, dest'arte, uma forte corrente de opinião tendente a suffragal-o para o Conselho, e, em seguida, para o Instituto, sendo entretanto necessario accentuar que outras figuras, de differentes zonas do Estado, tambem se apresentam em disputa do mesmo posto. Vae transcorrer, pois, animado e interessante, o primeiro Conselho dos Lavradores, cujo resultado informaremos com os devidos detalhes aos nossos leitores.

Dr. Samuel Kanitz

CLINICA UROLOGICA

Membro da Sociedade de Urologia da Allemanha, ex-assistente dos professores Lichtemberg Lewin Joseph, de Berlim, e Haslinger, de Vienna. Especialista em doenças dos Rins, Bexiga, Prostata, Urethra, Vias Urinarias, Doenças de Senhoras. Micções frequentes e dolorosas. Diathermia. Ultra Violeta. Cons. 7 de Setembro, 42 sob., das 13 ás 16 horas. Phone: 4-4493.

Departamento Nacional do Povoamento

De 1º a 15 do corrente, foram encaminhados para o interior do paiz, com destinos diversos, pelo Departamento Nacional do Povoamento, 257 pessoas, constituindo 26 familias, com 84 membros e 173 avulsos.

Acham-se recolhidos á Hospedaria de Immigrantes da Ilha das Flores, aguardando transporte, 55 pessoas.

Os interessados deverão dirigir-se á Secção de Immigração e Collocação de Trabalhadores, que funcciona no edificio do Ministerio da Agricultura, á Praça Marechal Ancora, de 11 ás 16 horas.

A "Quinzena da Casa do Estudante"

INAUGUROU-SE HONTEM O "BAZAR DE PRIMAVERA"

Conforme estava annunciado inaugurou-se hontem, a "Quinzena da Casa do Estudante", com a presença da sra. Getulio Vargas e das altas autoridades do paiz. O Lyceu de Artes e Officios, onde se acham installados o "Salão do Estudante" e o posto n. 1 do "Bazar da Primavera", viveu horas de grande alegria e mocidade.

Estudantes das nossas escolas supperiores, figuras da sociedade, desfilaram durante horas deante dos quadros e esculpturas expostas. Uma banda de musica do Batalhão Naval alegrava tambem o ambiente.

Terça-feira será inaugurado, no bairro Serrador, o "stand" gentilmente cedido pelo Moinho da Luz para nelle ser installado o ponto central da "Quinzena da Casa do Estudante".

O "REVOILLION" DA PRIMAVERA"

Continua intensa a procura de bilhetes na gerencia do Hotel Gloria para o baile que ahi se realizará a 21 do corrente, commemorando a entrada da Primavera. A' meia noite uma banda de clarins saudará o começo da Primavera, fazendo-se ouvir e ver em numero de canto e dansa, respectivamente, a cantora Sophia Del Campo e alumnas de Maria Olenewa. As encommendas de entradas e de mesas podem ser ainda feitas no Hotel Gloria ou pelo telephone 6-2298.

Campanha contra o jogo

PRISÃO DE CONTRAVENTORES

O delegado Frota Aguiar, que superintende a campanha contra o chamado "jogo do bicho", acompanhado de varios investigadores, effectuou, hontem, a prisão dos seguintes contraventores: José Araujo, na rua José Hygino; Lourival Martins Gomes, na rua da Quitanda, esquina do Ouvidor; Eduardo Pereira de Souza, na rua S. Francisco Xavier 432; Miguel Jacyntho Mello, na rua Conde Bomfim, 129; Antonio Rodrigues dos Santos, na rua Frei Caneca; José Ferreira, na rua Evaristo da Veiga; Alfredo Fidalgo, na rua Clapp; Armando Penna, e Francisco Santiago, na rua Conde Bomfim, 269; Humberto Labanca, na rua Barão de Guaratiba, e Sevéro Machettoti, na avenida Rio Branco, 16.

Gypsum brasiliense
para dentição nas crianças

Não queremos lucro!
queremos espaço para adeantar as obras da
"A Exposição"
Eis o motivo porque entregamos ao freguez por qualquer preço as mercadorias da Liquidação Final da casa á AVENIDA RIO BRANCO, ESQ. S. JOSE'.
VENDAS EM 10 PRESTAÇÕES

CHRONICA MEDICA

MINISTERIO DA SAUDE E AMEAÇA DE UMA INVASÃO MALARICA

Pelo DR. ARAUJO LIMA

A permanencia, no Ministerio da Saude, do apostolo maximo do saneamento e hygienização do Brasil, felizmente parece já ser um facto. Para ministerio technico, ministro technico impõe-se. E' o caso de Belizario Penna. Technico e apaixonado; apaixonado e crente; crente e fervoroso..

Se a intenção inicial do acto da criação daquella pasta, — como a analyse penetrante consegue appreender, — não visou fazer um ministerio, mas, sim, um ministro, rejubilemo-nos com a marcha natural, providencial dos acontecimentos, que acarretaram a quéda de um ministro e o reerguimento de um ministerio.

Porque não ha sophismas: o Ministerio da Saude e Educação não póde deixar de ser um ministerio emmentemente technico; e technico duplamente. Não póde ser exercido, — muito aprimorados sejam os seus meritos, — por um ministro que não esteja possuido da paixão que só os idealismos puros, quasi mysticos, menos politico e mais religiosos, sabem gerar.

Se o nivel da cultura brasileira é na média razoavelmente erguido, ao menos no seio das classes mais favorecidas, reconheçamos, constrangidamente embora, que a consciencia nacional jaz ainda obscurecida em face dos dois problemas cardeaes da nacionalidade: Saude e Educação.

O actual ministro da Educação e Saude, pelejando desde longos annos a bôa campanha em pról do saneamento deste immenso paiz, pregou sempre com fervor apostolico a fundação de uma "politica sanitaria", capaz de arregimentar forças no sentido de compellir os poderes publicos á tarefa benemerita e patriotica de curar e regenerar a nossa gente, brava e laboriosa, mas desfibrada physicamente.

Com a "politica sanitaria", ha de o sr. dr. Belizario Penna lograr a montagem da "politica educativa", parallelas que são, se em rigor uma não seja o prolongamento da outra, reconhecido que o problema sanitario é um problema educativo.

Saneamento, hoje, consiste na educação sanitaria. Menos valem as obras de engenharia sanitaria, do que a obra singular, dentro da collectividade, de cada individuo, sabendo preservar-se, premunir-se, defender-se dos males evitaveis, defendendo os que lhe ficam proximos.

Já que não contamos com os dois ministerios technicos autonomos — o da Saude e o da Educação —, saibamos orientar a acção do ministerio duplo pela noção de que — sanear é educar — e — educar é sanear. "Educar é sanear", no sentido hygienico, como tambem na accepção mais transcendente que a idéa de sanidade possa comportar.

* * *

Desde tres dias a opinião publica encontra-se alarmada com a ameaça de uma invasão palustre virulenta, que se poderá irradiar do Rio Grande do Norte, em todos os sentidos do territorio nacional, e com maleficios equivalentes.

Entre as duas attitudes opinativas distanciadas, em que já se acham extremadas as opiniões autorizadas e respeitaveis invocadas, ainda uma vez é salutar o preceito mediano da virtude: entre o panico de uma epidemia malarica imminente, — tão temivel quanto a invasão amarilica de que já duas vezes triumphou a sciencia brasileira, — e a convicção tranquilla de que o perigo não parece tão ameaçador, é sabio e prudente não criar alarmes, mas tambem não autorizar a imprevidencia, o excesso de confiança, o descaso emfim.

Lembremo-nos de que, consummado, por Oswaldo Cruz, desde muito mais de vinte annos, o expurgo da febre amarella, nesta cidade e em outras da Federação, a macula da endemia amarilica, entretanto, vem nodoando, em diversos pontos do territorio patrio, os nossos mappas sanitarios e enxovalhando os nossos creditos de povo civilizado. Ainda nem bem nos restabelecemos do abalo da explosão epidemica de typho amarilico, tão brilhantemente combatido e heroicamente jugulado ha pouco. O mal, aliás, não está radicado e ainda dissimula-se em varios pontos do interior do paiz, donde, em qualquer momento fatidico, póde repontar ameaçadoramente.

Consideremos que as condições de pullulação dos anophelinos, sejam elles nacionaes ou importados de Dakar, não é assim tão facil por todo territorio nacional. Em verdade, e para as zonas palustres ou susceptiveis de se tornarem taes, o contingente da fauna indigena de anophelinos e já sufficientemente poderoso para attingir grossas populações nacionaes, dizimando-as e invalidando-as. O problema do impaludismo não é novo: é o problema dos nossos problemas sanitarios. O impaludismo não deve ser encarado como mal exotico: é nosso, muito nosso, vergonhosamente nosso. Não temamol-o. Ahi está a therapautica heroica para enfrental-o; ahi está a prophylaxia especifica, infallivel, para evital-o!

A acção preventiva contra a invasão malarica, que nos poderá surprender, se não formos precavidos e ageis, tem de ser a primeira affirmação do Ministerio de Saude, que, pela responsabilidade scientifica de um titular consciente e apaixonado, ha de saber demonstrar que, para os altos interesses da vda das nossas populações, urbanas ou ruraes, muito mais vale um Ministerio de Saude do que um Departameto de Saude.

O julgamento do "turfman" João Roberti

O Tribunal do Jury teve occasião de julgar, ha poucos dias passados, o conhecido turfman João Roberti, que se vira forçado, certa vez, a matar, em legitima defesa, um chauffeur de automovel de praça, depois de ter com elle pequena discussão. O crime teve, na época em que foi publicado, grande repercussão, dada a condição social do accusado e os motivos imperiosos que o levaram ao crime.

O Jury desta capital, por unanimidade de votos, depois de ouvir a palavra dos accusadores e as razões brilhantes dos advogados de defesa, resolveu reconsecer a legitima defesa ,absolvendo o turfman João Roberti. E, assim, foi elle reconduzido ao seio dos amigos e da familia, que o apreciam justamente, pelas qualidades do seu caracter.

PAGAMENTOS NO THESOURO

Na 1ª Pagadoria do Thesouro Nacional serão pagas, hoje, as seguintes folhas:

— Atrazados.

Quer chova quer faça sol
"A Casa York"
está sempre cheia de freguezes
A grande casa da Rua Sete, que está liquidando tudo a toda força, tem artigos para todos os fins e para todos os gostos
O povo sabe que tudo está barato, baratissimo e continua tirando o seu proveito do sacrificio da
A "CSA YORK"

Coisas da terra capichaba

Ainda a entrevista do interventor Bley

A proposito da entrevista concedida pelo sr. interventor do Espirito Santo, aos nossos collegas da "A Noite", recebemos a seguinte carta:

"Sr. redactor:

A entrevista concedida pelo interventor do Espirito Santo á "A Noite" merece reparos.

Não se póde ter como verdadeira a affirmativa de que as administrações municipaes estejam entregues a espirito-santenses e a elementos estranhos á politica local, como está na entrevista.

Veado, Castello, Muniz-Freire Calçado, Muquy, João Pessoa, Collatina, Santa Thereza, Pau Gigante e outros municipios estão entregues a espirito-santenses?

O proprio sr. Fernando de Abreu, de Cachoeira do Itapemirim, ainda que radicado na vida do Estado, não é capichaba, como não o é tambem o sr. Martinho Barbosa, de Itaguassú.

Esses dois ultimos constituem tambem um desmentido á affirmativa de que os prefeitos escolhidos são estranhos á politica local.

Esses e muitissimos outros, como, por exemplo, o sr. Genaro Pinheiro, do Alegre e o de Cariacica que até era ligado á antiga politica local, tanto que foi condemnado pelo interventor, na Junta de Sancções, por ter, noutros tempos, approvado contas de despesas eleitoraes.

O Estado, diz-se, tem um saldo de mil e tantos contos, mas esse saldo está num Banco, por conta da amortização de uma divida.

O melhor seria evitar o circumloquio e dizer que não ha saldo, porque a pequena differença entre a receita e despesa do semestre foi aproveitada na amortização da divida

Na parcella dos compromissos externos, ou em moeda estrangeira, se verifica a diminuição de 2.200 contos, em numeros redondos.

Mas esta differença foi produzida pelo emprestimo (e não auxilio), feito pela União de cinco mil contos, representados em obrigações que, descontadas ao typo 80, produziram apenas quatro mil contos.

O que houve foi uma substituição de credor e, dada a baixa cambial com a circumstancia do desconto das obrigações (Hoje ao par), ao typo de 80, a divida do Estado não diminuiu.

Salvo se a União deu os cinco mil titulos, o que não consta do proprio decreto que permittiu a operação.

Se o Espirito Santo não tem casos, isso se deve, exclusivamente, ao dr. Geraldo Vianna, pois, não obstante espesinhado, tanto que o seu filho não poude continuar na direcção de Muquy, preferiu aguardar a solução para outra opportunidade, invés de provocar dissidios, em prejuizo da obra revolucionaria.

O dr. Geraldo Vianna dispõe de valiosos elementos, dentro e fóra do Estado, e, tomando a attitude que tomou, contra a vontade, até, de seus companheiros, merece, com justiça, os parabens pela calma e ponderação de que se tem revestido.

Não assim quem ostensivamente, provocou a sizania.

Onde o elemento era daquelle politico os prefeitos foram estranhos á politica, e mandados vir de fóra. Essa é a verdade.

O problema do café não tem merecido o devido amparo.

E não obstante a baixa, apesar da nova taxa de 10 schillings, a lavoura do Estado está arcando com a nova taxa rodoviaria, e com as despesas de armazenagem. E o Estado que, quasi não tinha retenção está agora a ver quanto lhe custa esse sacrificio.

O funccionalismo está em dia, mas o collector de Linhares, num telegramma publicado no jornal official do Estado, affirma que os da sua zona estão com OITO MEZES DE ATRAZO.

Houve compressão de despesas, mas feito o calculo entre o orçamento votado, com exagerado optimismo, para 1930 e o votado para 1931.

Retiradas as parcellas das obras, a compressão reduz-se a pequeno corte do funccionalismo, pois que o luxo das quatro secretaries, com luzidos autos e officiaes de gabinete etc., etc., ainda continua. E a economia se fez... na Instrucção Publica, reduzido o orçamento de cinco a tres mil

Economia na Instrucção não póde ser economia.

Figura como uma das professoras mais antigas do Estado, contando os vinte annos em que esteve fóra do cargo, d. Malvina Lyrio, ha pouco nomeada para a capital.

Entretanto, esta senhora perdeu, no Supremo Tribunal Federal, a questão que, para esse fim, movia ao Estado.

Perdeu no Supremo Tribunal Federal.

Tambem foi reintegrado, no cargo de chefe de secção, o sr. Vicente Peixoto, com direito ao tempo em que, afastado do cargo, foi commerciante, socio de uma firma que transigia até com o proprio Estado, e ainda com direito a ser reembolsado, mediante accordo que se estipular.

Talvez fosse mais preferivel mandar que pleiteasse seus direitos no Judiciario, como o fizeram os governos anteriores.

Mesmo porque não foi deferido um identico caso, do sr. Ildefonso Brito.

Esses os ligeiros reparos. Os demais serão feitos com a publicação da annunciada exposição.

A critica, em termos respeitosos, como a que fazemos, não é um motivo de "estomagamento".

Póde ser uma opportunidade para se desfazerem impressões erradas e desejamos mesmo que o erro esteja comnosco, em beneficio do Estado.

UM CAPICHABA.

NOTAS DE ARTE

Inaugura-se, hoje, a exposição de Adalberto Mattos

Adalberto Mattos

Em uma das salas do Lyceu de Artes e Officios, o professor Adalberto Mattos fará inaugurar hoje, ás 15, horas, a annunciada exposição dos seus ultimos trabalhos.

Nome dos mais admirados do nosso meio artistico, o professor Adalberto Mattos é uma vigorosa individualidade de artista, que se impõe á critica e aos que estimam a arte plastica nacional, pelo seu valor já ha muito reconhecido através a sua bagagem de artista.

Antigo alumno do Lyceu de Artes e Officios e da Escola de Bellas Artes, premio de viagem de 1919 e "hors-concurs" nos salões officiaes, membro effectivo do antigo Conselho Superior de Bellas Artes e da Sociedade Propagadora de Bellas Artes e da Academia Fluminense de Letras, o professor Adalberto Mattos é, pois, um nome que dispensa o elogio convencional para exigir da sinceridade do noticiarista todo o bem que se póde dizer da sua arte.

Assim, pois, sob os melhores auspicios, será inaugurada a sua exposição, que constará de medalhas, illustracões e cartazes.

Polyanthea do Partido Republicano Mineiro

Pelo nosso collega de imprensa, dr. Porphirio Henriques Filho, está sendo confeccionada uma polyanthea do Partido Republicano Mineiro, cujo trabalho, dadas as credenciaes do seu joven autor, está merecendo as attenções dos proceres do partido que tem como chefe o sr. Arthur Bernardes. No trabalho do sr. Henriques Filho, figurará um estudo sobre os homens de Minas na vida da Republica, notadamente sobre o sr. Arthur Bernardes, que terá na obra em preparo um capitulo especial.

NÃO DEIXE PARA AMANHÃ:
A nossa
Grande Venda
offerece-lhe vantagens que não é possivel desprezar
Parc Royal
A Maior e Melhor Casa do Brasil

A Reforma Eleitoral

NA SESSÃO DE ANTE-HONTEM, DO INSTITUTO DOS ADVOGADOS, FOI AMPLAMENTE DISCUTIDO O PALPITANTE ASSUMPTO

Na reunião semanal de ante-hontem, do Instituto dos Advogados, foi criticado e defendido o ante-projecto da reforma eleitoral da sub-commissão legislativa composta dos srs. Assis Brasil, Mario Pinto Serva e João Cabral.

Iniciou o debate o dr. Jayme Freire de Andrade, que o analyzou clara, demoradamente e detalhadamente.

Na sua opinião elle é um amontoado de excepções, monstro microcephalo e rabilongo.

Criticou, desde o principio do seu discurso vibrante, as exigencias que tornam, fatalmente, demorado e mesmo irrealizavel o alistamento eleitoral, principalmente o reconhecimento da firma do alistando por nada menos de sete tabelliães, o que impedirá que se possa fazer a eleição da Constituinte, antes de cinco annos, attendendo á impossibilidade de ser feito esse trabalho em menos tempo, desde que ha no Rio de Janeiro, 600.000 alistandos, o que multiplicado por sete, daria um total de 4.200.000 reconhecimentos, que não podem ser feitos no pouco tempo destinado aos trabalhos eleitoraes pelos notarios publicos.

Salientou a sem razão da criação de tribunaes eleitoraes, o que era desnecessario e seria dispendioso numa época de aperturas e economias.

Referiu o dr. Jayme Freire de Andrade que muito mais pratico era o seu projecto de reforma eleitoral, que enviara á sub-commissão.

Depois de outras considerações inscreveu-se para falar na proxima sessão.

Seguiu-se com a palavra o dr. Miranda Jordão que declarou desejar fazer algumas suggestões, porquanto achava perfeitamente exequivel e bom o ante-projecto de reforma eleitoral da sub-commissão legislativa.

Assim, por exemplo, não lhe parecia conveniente, apesar de feminista, que á mulher casada fosse concedido o direito de voto: que o seja, porém, com licença do marido.

Não comprehende a excepção dos menores de 18 annos emancipados, se elles podem gerir sua fortuna porque não lhes er facultado o direito de votar?

Falou tambem o dr. Rego Lins, que deseja collaborar, e não criticar fazendo obra constructora e não destruidora.

Está de accordo com o dr. Mario Pinto Serva de que o projecto devia ser de emergencia, ficando para ser feito o definitivo pela Constituinte

Affirmou que os politicos da Nova Republica são os mesmos da outra, com os mesmos processos e os mesmos vicios, o que determinou apartes de que, sendo assim, melhor seria conservar a mesma lei, desde que continuaria a fraude.

Depois de referir-se á abstenção comparando as percentagens daqui, e do Rio Grande do Sul, com as da Republica Argentina, em Buenos Aires e nas provincias, o orador estudou as leis argentina e allemã na parte relativa á representação das minorias, declarando-se partidario do voto cumulativo em lista incompleta.

Por vezes o debate tornou-se muito animado, sendo dados apartes por varios advogados ao mesmo tempo, tendo o orador, em certo momento, suggerido que lhe respondessem em discurso, que elle os ouviria com muito prazer.

Terminou o dr. Rego Lins, pedindo ao presidente do Instituto dos Advogados que o considerasse inscripto na proxima sessão para continuar nas suas considerações.

"Rio Heraldo"

Uma novidade jornalistica

Está para muito breve o apparecimento do semanario que, sob a fórma eclectica de revista e jornal, vae fundar, nesta cidade, o nosso confrade dr. Dejard de Mendonça.

O tamanho de nossa imprensa periodica nenhum dessanimo levou ao espirito desse lutador imperterrito, cuja trajectoria pelo jornalismo do norte ficou "ad aeternum" assignalada por multissimo talento e extraordinaria capacidade profissional, em justa posição e uma verdadeira loucura fascinante de paladino das idéas, como poucas se têm visto naquella parte do paiz.

E' que o director do "Rio Heraldo", publicação, cuja originalidade absoluta começa logo pelo nome, se apparelhou, conforme era de mister, para lhe imprimir uma feição á parte, e garantir-lhe assim uma posição inconfundivel na vida jornalistica do Rio de Janeiro.

Com o dr. José de Serpa, o illustre advogado e publicista, que tanto prestigio desfruta em nossos circulos sociaes e intellectuaes, Dejard de Mendonça partilhará as responsabilidades da orientação do bello empreendimento constituido pelo jornal-revista illustrado, em vesperas de surgir.

Fraternidade intellectual de duas raças

Juristas brasileiros offerecem um almoço a seus collegas argentinos

Realiza-se hoje, na séde do Automovel Club do Brasil, o almoço em homenagem aos juristas argentinos drs. Marcelo Alvear, Honorio Pueyrredon, Mario M. Guido, Obdulio Siri e Francisco Albarracin, offerecido pelos seus collegas brasileiros.

Tomarão parte nesse almoço de cordialidade os drs. Leitão da Cunha, Zeferino de Faria, Astolpho de Rezende, Mendes de Moraes, H. Moses, Augusto Pinto Lima, Levi Carneiro, Armando Vidal, Edgard Ribas Carneiro, Targino Ribeiro, Sebastião Cerne, Mario Bulhões Pedreira, A. Medeiros da Fonseca, Edmundo Miranda Jordão, Rodrigo Octavio Filho, N. Pinto, Calmon Vianna, Ha. Valladão, E. Duvivier, A. Souza Macedo, Raul G. de Mattos, H. Richard, Linneu de Mello, Otto Gil, Eduardo Teller, Prado Kelly, Nina Ribeiro, J. Fontenelle, Barros Pimentel, F. Rezende, J. Leal Mascarenhas, Thomaz Leonardos, Tristão Leitão da Cunha, F. de Souza Filho, Salvador Pinto, J. Pedro dos Santos, Penna e Castro, A. Gomes de Almeida, A. Amelio, Celso Kelly, E. de Sá Pereira e outros.

Saudará os homenageados o dr. Bulhões Pedreira.

Pequenas noticias dos Estados

(Correspondencia especial para o "Diario Carioca")

MARANHÃO

O sr. Luiz Vianna, cathedratico do Lyceu e assistente medico do Instituto Oswaldo Cruz, foi nomeado director do Lyceu Maranhense, independente de qualquer remuneração.

— O interventor federal mandou examinar a escripta da Imprensa Official, onde, segundo consta, foi dado um desfalque, cuja importancia ainda não está apurada.

— O sr. João Cursino Veras foi nomeado prefeito de Flores, em substituição ao sr. Urbano Martins.

— O sr. João Luna, inspector da Guarda-Civica e encarregado dos pagamentos áquella corporação, fugiu dando um desfalque nos cofres da mesma.

RIO GRANDE DO NORTE

O interventor interino reintegrou a professora Julia Alves Barbosa na cadeira de mathemathica da Escola Normal.

— O enviado especial da Syndicato Condor esteve em Palacio, afim de agradecer ao interventor as condolencias do governo pela perda do avião "Olinda".

PARAHYBA

Foi recebida com intenso jubilo, pela população de todo o Estado, a noticia, transmittida pelo dr. Ruy Carneiro, de que o presidente Getulio Vargas havia assignado um decreto referente á construcção do porto de Cabedello, assim como autorizado a Inspectoria de Portos a entregar ao Estado o respectivo material.

— Foi posto em exposição, no balcão de pecuaria do jornal "A União", um gerimun, colhido em terras do municipio de Guarabira, pesando quarenta e cinco kilos.

PERNAMBUCO

O sr. João Cleophas, secretario da Agricultura, seguiu para o municipio de Surubim, em inspecção do serviço de algodão.

— A proposito da suggestão do juiz Genaro Freitas, relativa aos menores abandonados, o interventor Lima Cavalcanti entendeu-se com os secretarios da Justiça e da Segurança Publica, afim de serem postas em pratica medidas que as condições do momento permittirem quanto ao abrigo dos mesmos.

— A imprensa de Recife elogia o acto do governo criando o Posto de Hygiene Municipal de Olinda.

ALAGÔAS

O inverno, que muito custou a chegar, veiu com grande intensidade, continuando além da época, o que prejudica muito as colheitas.

— Os advogados em exercicio no fôro de Maceió estão trabalhando activamente pela fundação do Instituto da Ordem dos Advogados de Alagôas.

SERGIPE

De accordo com o novo Codigo de Organização Judiciaria, appareceu, annexo ao "Diario Official", o "Diario da Justiça", que se destina á publicação de todos os actos do fôro.

— O interventor federal, capitão Augusto Maynard, baixou um decreto nomeando desembargador do Supremo Tribunal de Justiça o bacharel Edison Ribeiro, que foi tambem designado para o cargo de procurador geral do Estado.

BAHIA

Foi inaugurada, no edificio da Linha Circular, uma grande exposição de apparelhos de radiographia.

— O governo fez varias nomeações para juizes de paz e adjuntos de promotores.

— Foram restabelecidas as delegacias policiaes dos municipios de Jaguaribe e São Sebastião.

— Realizaram-se hontem, em São Salvador, as exequias em homenagem ao saudoso desembargador Cicero Seabra.

S. PAULO

Estamos seguramente informados de que, no futuro orçamento do Estado, o funccionalismo publico soffrerá uma reducção de quinze por cento em seus vencimentos.

— O capitão Oliveira Tinoco, que durante uma semana exerceu o cargo de chefe do serviço da censura da imprensa embarcou para o Rio resolvido a não mais regressar a esta capital, tendo indicado o capitão Eduardo Peres Campello para substituil-o.

— Commenta-se na capital a acção do Conselho Nacional do Café, que funcciona no Rio de Janeiro, principalmente o dr. Paulo Prado, que não comparece ao Conselho, permanecendo todos os dias pelos "aperitivos" do Palace Hotel, do Café Bellas Artes ou nos chás elegantes cariocas.

— O Instituto da Ordem dos Advogados nomeou commissões para acompanhar os trabalhos de elaboração legislativa que o governo federal está realizando.

— De accordo com um decreto que deverá ser assignado ainda esta semana, pelo interventor Laudo de Camargo, o horario do expediente, nas repartições publicas do Estado vae voltar ao que era antigamente, isto é, das doze ás dezesete horas.

SANTA CATHARINA

O director da Hygiene do Estado commissionou o medico Asdrubal Costa para combater o surto de paratypho que se declarou no municipio de Orleans e nos districtos de Palmeira, Lauro Muller, Colonia e Pinheiros.

— Perdura em todo o Estado, o máo tempo, continuando o transito interrompido em varios municipios.

MINAS GERAES

Procedente do Rio, chegou a Bello Horizonte a pythonisa Laila.

— Os centros industriaes estão grandemente interessados na construcção do ramal de Cutiara a Patos, parecendo muito provavel a sua proxima construcção.

— O bacharel João Gomide Leite foi designado para juiz de direito da comarca de Formiga.

Directoria do Patrimonio Nacional

Diversas pessôas que têm interesses á tratar na Directoria do Patrimonio Nacional, pedem, por nosso intermedio, chamar a attenção do sr. director dessa repartição, para a demora em que são feitas as transferencias de terras foreiras á "Fazenda Nacional de Santa Cruz".

Ha foreiros que ha longos annos vêm pleiteando a transferencia de terras, sem que até hoje nada tenham conseguido.

Outros têm que recolher dezenas de contos com fôros em atraso.

A "Fazenda Nacional de Santa Cruz", nada, ou quasi nada arrecada, porque os pedidos de transferencia de terrenos continuam na Directoria do Patrimonio Nacional, sem andamento.

E' preciso, pois, uma providencia, no sentido de se regularizar essa situação, que, como está, só traz prejuizos á Fazenda Nacional e aos foreiros.

Lesaram o commerciante

Na 4ª delegacia auxiliar, continua em andamento o inquerito instaurado, para elucidação da queixa apresentada pelo negociante Joaquim Alves da Costa, residente á rua Almeida Garret n. 5, na Penha, contra o advogado José Corrêa de Oliveira, e o "rabula" Florencio Americo de Oliveira, ex-recebedor de bondes da Light, por crime de apropriação indebita.

Um protesto dos moradores dos suburbios da Leopoldina

Os moradores dos suburbios da Leopoldina, patrocinados pelo Centro de Melhoramentos e Beneficencia Penha Circular, vão dirigir ao chefe da Nação, um protesto sobre o imposto de 10 °|° lançado pelo interventor do Districto Federal, na zona suburbana, onde não existe luz, agua, calçamento, esgoto, vallamento e capinação, imposto este que na zona urbana foi fixada apenas em mais 2 °|°.

Os interessados já contam com grande numero de assignaturas dos proprietarios, exclusivamente nas zonas de Bomsuccesso, Ramos, Olaria, Penha, Penha Circular, Braz de Pinna, Cordovil e Vigario Geral.

THEATRO RECREIO

Empresa A. NEVES & CIA. — Telph. 2-8164

HOJE —— A's 7 3|4 e 9 3|4 —— HOJE

REABERTURA do mais popular dos nossos theatros PRIMEIRAS REPRESENTAÇÕES da super-revista de MARQUES PORTO, VICTOR PUJOL e ARY BARROSO

AI, THEREZA!...

com MESQUITINHA, o campeão da gargalhada, com a soberba companhia que se apresentará ao publico nesta ordem: — Oscar Soares, Oscar Cardona, HORTENCIA SANTOS, Luiza Fonseca, Dulce de Almeida, Gui Martinelli, Olga Bastos, JOAO MARTINS, Juçara de Oliveira, LYDIA CAMPOS, MANOEL PERA, AFFONSO STUART e SYLVIO CALDAS

Numeros galantes por MARTHA CASTILLOS e dansas acrobaticas por LOS MIGNONES

20 GIRLS — MUITA GRAÇA — FANTASIA EM ABUNDANCIA — MUSICA DELICIOSA

———: Verdadeiro successo popular :———

Amanhã -- 1.ª matinée -- Hoje e todas as noites

AI, THEREZA!...

Theatro Republica

Grande Companhia Portugueza de Comedia ADELINA-AURA ABRANCHES

HOJE — A's 8 3|4 — HOJE

O maior exito theatral de gargalhada, de todos os tempos

"DOMADOR DE SOGRAS"

Tres actos de ininterrupta gargalhada! da parceria Felix Bermudes, João Bastos e Hermano Neves.

Formidavel trabalho comico de ADELINA ABRANCHES no papel de Rita

Successo de toda a companhia, Moveis de escriptorio da "Casa Palermo" — Archivo de aço e machina de escrever da "Casa Pratt" — Lustres da "Casa Luiz Gyongy" — Biombo de Romero e Hypolito, rua do Lavradio, 127 — Malas da "Casa Chineza", da rua do Lavradio.

AMANHÃ — Matinée ás 3 horas A' noite, ás 8 3|4 "DOMADOR DE SOGRAS"

LEILÃO DE PENHORES

HOJE, 19 DE SETEMBRO DE 1931

VIANNA, IRMÃO & CIA.

RUA PEDRO 1.º Ns. 28 e 30 (Antiga Espirito Santo)

Loteria do Estado do Rio de Janeiro

RESUMO DOS PREMIOS DA LOTERIA DO ESTADO DO RIO DE JANEIRO, EXTRAIDA HONTEM

50097	40:000$000
64622	6:000$000
70555	4:000$000
4181	2:000$000
4886	2:000$000
96899	2:000$000
43112	1:000$000
67912	1:000$000
21747	1:000$000
79723	1:000$000

Sortes Grandes Só Se Obtêm

— NO —

SONHO DE OURO

GALERIA CRUZEIRO, N. 1

— Oscar & Companhia —

PO' DE ARROZ **LADY**

É O MELHOR E NÃO É O MAIS CARO!

Seu terno fica novo

Mande viral-o pelo avesso. Reformam-se e concertam-se roupas. Aceitam-se cortes a feitio: de casemira, 80$; de brim, 40$. Rua Lêdo, 66 (antiga S. Jorge).

THEATRO LYRICO

Emp. A. Sonschein

HOJE — A's 20 e 22 horas 2 sessões

Sensacional exito de

PIOLIN

Tom Bill e sua companhia de "ESPECTACULOS PARA RIR"!...

Grandioso acto variado Successo de DUARTE o rei do humorismo

Cortinas ultra-comicas pela gosada dupla Piolin-Tom Bill. Successo, Prof. Benedicto Chaves, Rina Weiss e Mario Sorriso

COLOSSAL SUCCESSO DE

"Meu cunhado, marido de minha mulher"

hilariante farça com PIOLIN, TOM BILL e sua companhia

AMANHÃ — Matinée infantil, com 1|2 entrada para crianças. Com distibuição de brinquedos.

TERÇA-FEIRA — PRIMEIRAS REPRESENTAÇÕES DE "EU SOU DO CIRCO"

Theatro Phenix

O TEMPLO DA ARTE REALISTA —

HOJE ::—:: HOJE

Em matinée e soirée

O film do genero "SO' PARA ADULTOS"

a maravilha que bateu todos os records de permanencia no cartaz

Pudor e Volupia

O film realista que maravilhou o mundo!...

Quadros de pose de nu', puramente artisticos: Rigorosamente prohibido para menores e senhoritas e muito recommendado para adultos

A Cidade

E SUA CURIOSA PRIMAVERA

Estamos em primavera plena. Quem o diria?

Succedem-se os dias chuvisquentos e humidos. Uma contrafacção da classica, da famosa garoa de São Paulo chega, mesmo, a saturar o ambiente, de agua pulverisada. E brumas das mais espessas envolvem, toucam os morros, desdobram-se, preguiçosas e pesadas, pelas encostas, descem lentamente ao valle.

Que importa isso tudo?

Estamos em plena primavera, "quand même". E acabou-se.

E' ou não, o homem o rei da terra? Nada valeria, em rigor, a sua imaginação, essa infinita sementeira de prodigios, se ella não lhe permitisse contrapôr á realidade brutal das coisas a branda realidade dos sonhos, das ficções, dos mythos.

Seria, positivamente, absurdo e até odioso, que os cariocas não tivessem primavera.

Dizia, é certo, Eça de Queiroz que nós todos, brasileiros, sómente a essa estação conhecemos, e attribuia-se a aspiração, nunca satisfeita, de vir contemplar e saborear a eterna primavera desta America portugueza.

E', porém, de uma primavera como os demais paizes possuem, devidamente estandardizada, verdadeiramente authentica, situada entre as friagens do inverno e as ardentias do verão, que necessitamos, quando mais não seja por uma questão pura e simples de convencionalismo, de respeito ás tradições, de acatamento, sem duvida elogiavel, ao protocollo universal. E dahi havermos proclamado que setembro é o mez primaveril por excellencia, aquelle em que a terra, depois das fecundas preguiças da hybernação, volta a desentranhar-se em lindas flores e em fructos summarentos.

Podiamos lá viver sem uma parte do anno que fosse para nós o mesmo que é maio para a Europa e a America septentrional — uma desforra das forças vitaes, um grito esplendido de todos os instinctos, uma glorificação da natureza, tudo cheio de tanta belleza que as almas de maior pureza, transcendentalistas e mysticas, não resistem aos encantos da materia, e se harmonizam perfeitamente com os corpos em que só vêm, durante as demais épocas, jaulas duras e immundas?!

Pódem escarnecer á vontade deste chuvoso e sombrio setembro, a Nossa Primavera, os sêres inferiores, que demasiado attentam para o mundo visivel e para o mundo real, tão inferiores — coitados! — aquelles que, representando um producto exclusivo da intelligencia e da fantasia, unicamente por ellas são capazes de ser adivinhados e presentidos

Resolvemos ter, como todos os outros povos, uma primavera, a nossa primavera. Temol-a. E, se ella das demais por algo se distingue, se não abusa dos ardores, nem das claridades, se se parece mais com o inverno que passou do que com o verão que se approxima, tanto melhor!

Primavera carioca! Primavera de "abat-jour" e de "frissons"! E's adoravel! E inconfundivel!

Terá de vir ao Rio quem desejar conhecer-te, quem nos invejar a volupia melancolica destes dias.

FLUMINAL.

Quer rir muito?, vá ao Imperio, segunda-feira

Não adeanta uma criatura pensar que possa ver o proximo film do Imperio sem arrebentar em gargalhadas boas e continuadas. Todas as situações do film parecem ter sido feitas propositadamente para rir e os artistas, confirmando isso, outra coisa não fazem senão provocar risadas.

Já a comedia, por si mesma, é estupenda de comicidade. E' fa-

Mitzi Green

cil agora imaginar o que não deve ella ser, tendo para dar vivacidade ás suas situações, o talento de Mitzi Green, a pequena prodigio, a graça de Leon Errol, o comico famoso, o exotismo de Zasu Pitts, a grande caricata... Sem contar que, para revestir de belleza o romance natural do trabalho, ainda lá está Lilian Tashman, a vampiro deliciosa e celebre.

O film chama-se "Divertida Paris". Fará época no Imperio, tanto ha de divertir os frequentadores do cinema da Paramount.

Indo a Therezopolis
PROCURE O
VARZEA PALACE
:—: HOTEL :—:

ROSALINA
para coqueluche

SECÇÃO CINEMATOGRAPHICA

— Apresento-lhes seu pae!

E O PAPAE SOLTEIRÃO, BILONTRA, PAE-VIAJANTE, FICOU CONHECENDO TRES DOS MUITOS FILHOS QUE TINHA ESPALHADOS PELO MUNDO...

Marion Davies, a filha do "Papae Solteirão"

Elle, um "sir" dos mais estimados de Londres, fôra, na mocidade, o que não costumam ser (pelo menos apparentemente) todos os inglezes: bilontra, com um amor ou varios amores por todos os pontos onde passeiara a sua riqueza e a sua vontade de fazer "farra"... Como resultado, aos sessenta e poucos annos elle tinha, espalhados pelo mundo, varios filhos e varias filhas. Cansado de desfructar a sua riqueza sozinho, na sua mansão londrina, elle providenciou para que tres dos seus filhos — duas filhas e um filho, fossem viver em sua companhia.

— Apresento-lhes seu pae! — diz o seu secretario (Ralph Forbes) aos tres filhos que esperavam a chegada do papá. E foi quando elle ficou conhecendo tres criaturas que, graças ás suas aventuras na mocidade, através as suas actividades de "touriste", elle espalhara pelo mundo. Uma das filhas é Marion Davies, que põe em polvorosa a mansão, vence o coração do secretario do papae e faz mil outras diabruras.

"O Papae Solteirão" terá sua estréa, segunda-feira, no Odeon. E' desses films que a gente assiste com um sorriso nos labios. Essa é a maior gloria desse film Metro-Goldwyn-Mayer que nos mostrará, brejeira e elegante como nunca, essa comediante de tanto valor: Marion Davies.

"O nosso filho", com Lewis Stone. Irene Rich, e um garoto asombroso!

Scena de "O Nosso Filho"

"O Nosso Filho" é o proximo film da Warner First, que já na segunda-feira estará no Eldorado. Trata-se de um drama realissimo e enternecedor, que nos revela magistralmente, a tragedia que invade um lar austero e o coração de seus habitantes... E a emoção augmenta quando vemos que essa calamidade, essa dôr fortissima é provocada pela inimizade existente entre pae... e filho!

Um yankee na côrte do rei Arthur

A partir de depois de amanhã a estação irradiadora K. D. K.-A., vae começar pela voz do seu famoso "speaker" Hank Thomas, a narrar a serie de aventuras de Will Rogers, o rei dos humoristas de Norte America, nas suas façanhas na côrte do Rei Arthur, dominador da Britania. Imaginem o nosso Will Rogers,

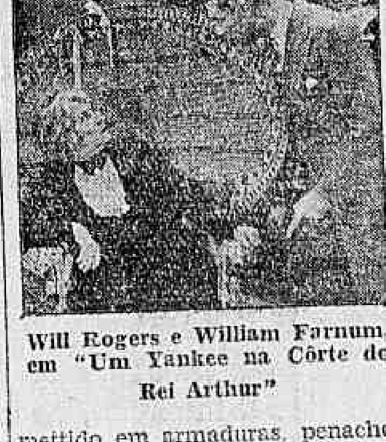

Will Rogers e William Farnum, em "Um Yankee na Côrte do Rei Arthur"

mettido em armaduras, penachos etc., elle que era o prototypo do "businessman" do seculo XX. Mark Twian, o "az" da imaginação comica, o autor de mil novellas de são humor, encontrou em Will Rogers, o typo perfeito e exacto para viver na téla o personagem de sua penna criadora e fertil. Verdadeira fabrica de gargalhadas, — Um Yankee na Côrte do Rei Arthur — a producção Fox Movietone, realizada pela arte incomparavel de David Butler, tem ainda no seu elenco os nomes prestigiosos de William Farnum, Maureen O'Sullivan, Myrna Loy e Frank Albertson. Depois de amanhã, o Pathé Palace será pequeno para conter a multidão de "fans" que gostam de rir, assistindo as irradiações da estação K. D. K. A., nas aventuras de Will Rogers, moderenizando a côrte do Rei Arthur.

Em "Maridos conformados"

HA A BELLEZA DE LEILA HYANS E A CORRECÇÃO DE ADOLPHE MENJOU, O MELHOR "SMOKING" DO CINEMA...

"Marido Conformado" (Men Call it Love), film que a Metro-Goldwyn-Mayer nos dará, provavelmente no Odeon, muito breve, é mais um desses films elegantes, vividos por artistas elegantes e destinados para a gente de... idéas elegantes. De resto, seus principaes interpretes são estes: Leila Hyams, dona de uma belleza e uma silhueta extraordinarias de finura, e Adolpho Menjou, correctissimo, precisamente o melhor "smoking" do cinema... As restantes figuras — e, reparem, todas finas, todas elegantes, distinctas — são estas: Mary Duncan, Norman Foster e Hedda Hopper, o typo da criatura feita para organizar "parties", como acontece em "Maridos Conformados" — o film que vae dar que falar"...

Douglas Fairbanks

NA PRIMEIRA SEMANA DE OUTUBRO, NO PALACIO THEATRO

Douglas Fairbanks

A United Artists, na primeira semana de outubro, inicia as exhibições de "O Principe dos Dollares", o film de Douglas Fairbanks, que ha tanto tempo vem sendo esperado pelo publico.

Os "fans" de Douglas podem aguardar uma esplendida diversão com esse film, que é uma comedia cheia de situações deliciosas, onde o bom humor se espalha da primeira á ultima scena. Imaginem que o enredo conta a historia de um rapaz riquissimo, que não sabia amar... que nunca tivera uma aventura, que não bebia, não fumava, nem... nada!

A United Artists exhibe esse film, no Palacio Theatro, da Companhia Brasil, no dia 5 de outubro.

"Coração de ouro"

Muitos têm sido os novos artistas que appareceram depois da nova phase do cinema. Entre os novos astros da téla, distinguimos May Robson, de edade avançada, mas profundamente sympathica aos olhos do espectador. "Coração de Ouro", foi e é o seu film predilecto. A naturalidade do trabalho, dalhe logar de destaque, entre James Hall, Lawrence Gray,

Scena de "Coração de Ouro"

Frances Dade e outros. O Capitolio apresentará, na proxima segunda-feira, este interessante film, cuja historia gira em torno da rispidez de uma velha millionaria e seu filho, um bohemio.

"Sanssuci"

A MARAVILHA DAS MARAVILHAS QUE ARRANCA UM LOURO E MARCA UM TRIUMPHO EM CADA PLATEÉA EM QUE E' EXHIBIDO

Vimos documentando fartamente com as opiniões mais valiosas dos mais autorizados orgãos da imprensa européa, o successo marcante que "Sanssouci" vem conquistando nas platéas em que tem sido exhibido.

De facto, esse formidavel film, de luxo e sumptuosidade extraordinarios, só merece louvores.

Eis o testemunho insophismavel desta nova opinião:

"Kinematograph:" — Uma maravilhoso documento historico sem tendencias politicas.

A melhor producção allemã do anno.

Hans Rehmann tem uma apparencia esplendida, fala e canta muito bem.

Renate Mueller: não ha necessidade de confirmar-se, mais uma vez, a enorme aptidão desta estrella ao film sonoro.

Beijos, para Buster Keaton, em "Romeu de Pyjama", só os da vovó ou da dindinha...

Conchita Montenegro, que tem 1m.20 de pernas e ama Buster Keaton em "Romeu de Pyjama"...

Não obstante ser tomado, por toda a gente, por um conquistador terrivel, um devastador de lares, signal-vermelho para maridos e noivos, elle não passava de um timido desses que nem ao lado de Joan Crawford sentem o sangue nas veias...

Na sua opinião, beijos — essa coisa deliciosa que toda gente gosta mas que nem todos sabem gosar... — só os da vovó ou da dindinha. Assim mesmo, bem poucos, para não fazer "sapinhos" na boca immaculada...

Assim vemos Buster Keaton em "Romeu de Pyjama", essa comedia movimentadissima, cheia de surpresas, que a Medro-Goldwyn-Mayer estreará, daqui a dias, no Palacio-Theatro, e que promette, mostrando Buster Keaton ao lado de Reginald Denny, Ukelele Ike (Cliff Edwards), Sally Eilers, Dorothy Christy, Charlotte Greenwood e Nathalie Moorhead, mostrar o melhor trabalho do "homem que faz rir mas não ri", do homem cujos dentes o mundo até hoje não viu...

"Filhos" — o maior drama conjugal apresentado na téla

Um sublime drama de sacrificio, uma das obras mais humanas, apresentadas até hoje.

Um problema cuja solução é difficil se achar.

De um lado o lar, a familia, os filhos, de outro, uma paixão violenta, sincera, a gloria, a fama.

No final, o sacrificio materno, que tudo entrega, pelo seu grande amor aos filhos.

A Universal não podia ser mais feliz quando escolheu este assumpto, verdadeiro quadro da vida real.

Batalha Naval e Aerea

A melhor, a mais moderna e interessante distracção em familia, após o jantar. Block 1$000.

Acha-se á venda na Papelaria Atlantica — Assembléa, 70.

"Svengali",

FINALMENTE, DEPOIS DE AMANHÃ, COM AS EMOÇÕES MAIS GRATAS AOS NOSSOS SENTIDOS!

Obra prima de Barrymore, "Svengali" é tambem a gloria maxima do cinema, pois que por elle conheceremos novos e luminosos horizontes, abertos aos agigantados passos da industria formidavel!

Tudo em Svengali" foi feito para deslumbrar!

Desde os detalhes minimos ás visões principaes, trata-se de uma longa sequencia de coisas bellas, sensacionaes, nunca vistas!

"Svengali" é todo um monstruoso e maravilhoso esforço de uma famosa troupe de artistas, technicos, operadores e directores...

O mais breve detalhe desse film gigante da Warner-First é exposto sob aspecto inedito, obedecendo a uma technica nova e magistralmente perfeita, que sacia olhos e corações!...

"Svengali", com todos os seus inestimaveis valores, estará, finalmente, depois de amanhã, segunda-feira, no Palacio Theatro, da Companhia Brasil Cinematographica.

"Que bella noite passariamos se eu não fosse um traidor e tu uma espiã..."

Simples, natural, espontanea, a phrase do general Hindau, sôa no salão amplo e luxuoso, onde elle se defronta com a X-27.

Elle a levára para a sua casa depois de uma noite de felicidade e de alegria, passada num dos mais famosos cabarets de Vienna.

Muito esparava da gentileza e da graça da mulher perturbadora.

Chegam hoje pelo "Mendoza", Antonet e Beby, os estupendos comicos que vão estrear 2ª-feira, no Eldorado

Provindo de Buenos Aires, onde tiveram seis semanas de exito retumbante no Gran Teatro Broadway, chegam hoje pelo "Mendoza", "Antonet e Beby", os estupendos comicos que o Rio vae conhecer 2ª feira no palco do Eldorado.

Elles vêm dispostos a fazer rir toda a população do Rio, com as suas impagaveis charges, os seus maravilhosos sketches comicos, as suas irresistiveis scenas mudas, os seus assombrosos equilibrio e acrobacia, emfim, toda a sua arte incomparavel de Reis do Riso e do Bom Humor.

"Antonet e Beby" não são dois comicos vulgares. O primeiro foi mestre e companheiro de Grock durante largos annos; o segundo já era um clown notavel quando ingressou para formar a famosa dupla. São dois artistas authenticos da difficil arte de fazer rir sem fazer corar, o que vale dizer que o seu genero é absolutamente familiar. Agradam quer se trate de uma platéa de crianças, quer de adultos. Conforme o publico, a sua verve varia. São senhores absolutos do imprevisto e delle tiram todo o partido possivel para conquistar as multidões. São unicos, inexcediveis, inegualaveis.

VIDA MUNDANA

ANNIVERSARIOS

Fazem annos hoje:

As senhorinhas — Guiomar Castro, Odely Cruz de Almeida, Magda Alencastro, Josella Xavier, Ceremi Prado, Henedina Fortes e Alda Monteiro.

As senhoras — Rachel Brito, Clotilde Mattos, Jesuina Cunha, Aracy Lopes, e Lobelia Chermont de Souza.

Os senhores — Orlando Brito, Adolpho Motta, José Pinto e Abelardo Duarte.

— Faz annos hoje a senhorinha Constancia de Mello, filha do sr. Pedro José de Mello, sargento do 2º G. A. C. e de d. Elza de Mello.

— Na data de hoje decorre o anniversario natalicio da galante menina Laís Ribeiro. A travessa e viva anniversariante é o encanto do lar feliz do sr. Mario Ribeiro, estimado funccionario do Branco do Brasil e de sua distincta esposa, sra. Ottilia Ribeiro.

— Passa, hoje, o anniversario da senhorita Elza Martins Pimenta. Por tão auspicioso motivo, envia-lhe forte abraço de felicitações o seu amiguinho, que muito lhe estima, Tenente Humberto.

Luiz Paulino

O nosso collega de imprensa dr. Annibal Bomfim, sub-chefe do Departamento de Publicidade da Light e sua exma. esposa sra. Arabella Lima Bomfim encontram no dia de hoje um motivo de grande felicidade — o anniversario do filhinho querido, do Luiz Paulino do Bomfim, o garoto vivaz e intelligente, neto do nosso grande pensador prof. Manoel Bomfim.

Essa alegria intensa dos papás de Luiz Paulino se estende a todos os que estimam o distincto casal e advinham no pequeno anniversariante um amigo dos mais sinceros e um grande caracter que se vae formando no lar felicissimo de Annibal Bomfim.

— Faz annos hoje a srta. Ediméa Xaxier Lopes, filha do capitalista sr. Francisco Xavier Lopes. Fino ornamento da sociedade fluminense, onde conta muitas amizades, a anniversariante será muito felicitada.

NOIVADOS

Aproveitando os festejos do natalicio de sua gentilissima filha, srta. Heloisa Menezes de Miranda, o dr. João Carlos de Miranda, conceituado facultativo nesta capital, e sua exma. esposa, d. Edith Menezes de Miranda, participaram o noivado da anniversariante com o poeta Oswaldo Santiago, nosso collega de imprensa e funccionario da Prefeitura.

Relacionadissimos nos circulos sociaes cariocas, os noivos estão recebendo as felicitações das pessoas de sua amizade.

— Contrataram casamento a srta. Giselda Liponio e o sr. José Nogueira.

— Com a srta. Alda Lacerda contratou casamento o sr. Antonio Dominguez.

CASAMENTOS

Dr. José Pinto de Almeida Cardoso

Duas das mais distinctas familias de nossa sociedade se vão estreitar mais, nos laços de amizade, que as unem, com a realização, hoje, á tarde, do casamento de dois de seus dignos rebentos.

São os jovens nubentes o dr. José P. Duarte de Almeida Cardoso e a gentilissima senhorinha Alda Borges Coelho, que terão opportunidade de receber de suas numerosas relações o testemunho do mais alto apreço.

Servirão de paranymphos, nas cerimonias civil e regiliosa, que terão logar, na residencia do noivo, á rua Joaquim Murtinho, 115, respectivamente ás 15 1|2 e ás 17 horas, os srs. e sras. Basilio Simões Coelho e Elvira Tavares Coelho, Antonio Felix de Almeida e Augusta Almeida, dr. Edmundo Bento de Faria e Nair Bento de Faria, phco, José Pinto Duarte e Adelaide Cardoso Duarte.

Acompanharão a noiva como "demoiselles d'honneur":

Carmen Borges Ferreira, Rosinha Gonçalves, Laurinda Pereira Ramos, Maria do Céo Silva, Marina Benevenuto Lima, Lourdes Cardoso da Silva, Cleonice Alves, Marina Villar, Omar Marques de Oliveira, Amelia Rosa de Pinho, Zizé Marinho e Odette Borges Ferreira.

Garçons: — José Borges Coelho, dr. Oriot Benitez de Carvalho Lima, dr. Newton Motta, Mario Abreu, Sylvio Cardoso, Albino de Almeida Cardoso, dr. Achilles Mesiano, Nestor Gonçalves, Luiz Gallo, dr. Ernesto Maxwell de Souza Bastos, dr. Emilio Niemeyer e dr. Assentino Ferreira Coelho.

— Realiza-se, hoje, o enlace matrimonial da srta. Dulce Ferreira, filha do dr. Gualter José Ferreira e de d. Amelia Ferreira com o sr. Roberto Vasconcellos.

— Será realizado, hoje, o casamento da srta. Rachel Monteiro Barbosa com o negociante Joaquim Francisco Almeida Barbosa.

— Realiza-se hoje o enlace matrimonial da srta. Constancia Teixeira de Souza, irmã do nosso collega de imprensa e festejado poeta Lincoln de Souza, com o sr. Alcides Barros, do nosso alto commercio.

Serão paranymphos da noiva, no civil, o dr. Oscar Cunha e senhora, do noivo o industrial Affonso Rodrigues da Costa e senhora.

No religioso, cuja cerimonia se effectuará ás 16.30, na matriz de S. Christovão, servirão de padrinhos dos noivos o capitão Aracomyr Cesar ernandes Dias e senhora.

FESTAS

Realiza-se hoje, uma noite dansante que a directoria do Club de Regatas Guanabara offerece aos seus asociados e familias.

As dansas terão inicio ás 21 horas, prolongando-se até ás 2 horas do dia seguinte. Tocará a "American Jazz".

A entrada dos socios será feita mediante a apresentação da carteira social, com o recibo de setembro corrente, podendo os mesmos fazerse acompanhar de pessoas de sua familia, a saber: mãe, esposa, filhas e irmãs solteiras.

— Será hoje nos salões do Automovel Club do Brasil o baile annunciado em beneficio do Patronato dos Operario da Gavea.

Nesta festa que será deslumbrante, apparecerão as figuras da "Noite Veneziana" da embaixada italiana, que se exhibirão em quadros novos, dirigidos pelo pintor Gilberto Trompowski.

— Proseguindo as reuniões em beneficio do Externato São José, a sra. embaixatriz da Italia, mme. Cerutti, patrocinará o elegante chá que se realizará no Palacio das Festas.

— A's 21 horas será iniciado um magnifico baile offerecido pela directoria do Tijuca Tennis Club aos seus associados.

ALMOÇOS

Tem sido intenso o movimento de adhesões ao almoço que será offerecido ao nosso collega de imprensa, Annibal Martins Alonso, no salão de Inverno, do Restaurante Pão de Assucar, em regosijo pela sua recente formatura de bacharel em Direito.

As listas são encontradas, na secretaria da Associação Brasileira de imprensa e na portaria do "Jornal do Brasil".

—Será hoje ás 13 horas, na séde do Automovel Club o almoço em homenagem aos juristas argentinos, offerecido pelos seus collegas brasileiros.

CHA'-DANSANTE

Será levado a effeito amanhã, um elegante chá-dansante, no Salão-Nobre do restaurante Pão de Assucar, promovido pelo que ha de mais fino em nossos circulos sociaes; esperando-se pois grande enthusiasmo a essa iniciativa digna de registro.

VIAJANTES

De Pernambuco chegou a esta capital o dr. Bruno Dias.

— Em companhia de sua exma. nóra, mme. Gilberto Garcia, parte, hoje, para uma estação de aguas em São Lourenço a exma. viuva Garcia.

THEATRO

Primeiras

"O SOL E A LUA" — NO TRIANON

Eu sinto uma particular alegria quando vejo um triumpho de Joracy Camargo no theatro. E esses, ultimamente se têm repetido de maneira a só honrar o theatro serio do Brasil, tão precario, de autores.

A sua linda peça "O Sol e a Lua" é a mais bonita producção theatral que se tem levado no Trianon, nesta temporada, que ha de ficar memoravel, como a maior animação que se tem promovido ao theatro. Feita sob um thema interessante, os direitos da mulher, mas sem exaggeros e ridiculos, a comedia do Trianon está fadada ao mais merecido successo.

Regina Maura, a brilhante e elegante estrella da Companhia Procopio Ferreira, teve na comedia de Joracy, o mais formoso presente na sua primeira festa de arte. A Lydia, que ella viveu, é a alma encantadora da mulher brasileira que vae recebendo os influxos do feminismo, sem abandonar as suas instituições e bellas qualidades de mãe extremosa e esposa amantissima.

Procopio, foi o "Dr. Jarbas" como imaginou o autor, inscrevendo um bello typo na sua já inconfundivel galeria.

Cazaré, Elza Gomes, Luiza Nazareth, Vianna, Albertina, Restier, Caminha e Pera completaram o resto do elenco que defendeu "O Sol e a Lua". Os futuristas scenarios de Lula são bonitos.

José Lyra

Aura Abranches

Da brilhante estrella do Republica, recebemos um gentil cartão de agradecimentos pelo que escrevemos sobre a sua estréa no Republica.

(Continúa na 6ª pagina).

ELECTRO-BALL
Rua Visconde Rio Branco, 51
HOJE — 14 horas — HOJE
EMPOLGANTE TORNEEIO EM 20 PONTOS
Angel-Luiz (Azues)
Larré-Basauri (Vermelhos)
NO CINEMA
Rival dos Maridos"
Betty Compson — 8 partes
JORNAL UNIVERSAL, 42
Assista — Sempre — Assista
ELECTRO-BALL
Rua Visconde Rio Branco, 51

ANTARCTICA
GUARANA' E CERVEJA
TELEPHONE 2-5181

NOTAS SPORTIVAS

A situação dos clubs ao reiniciar-se o campeonato carioca de football

Após uma prolongada interrupção, para a realização de jogos internacionaes e do campeonato brasileiro, reinicia-se, amanhã, a disputa do mais popular certame sportivo da cidade.

Estão marcados, como de costume, nada menos de cinco encontros, dos quaes participarão, dois dos mais fortes concurrentes, o Vasco da Gama e o Bangú. O outro, o America fica descansando esse domingo.

Está, póde-se dizer, entre esses tres a maior probabilidade de triumpho, no mais empolgante certame ameano.

Encontra-se na vanguarda com 2 pontos perdidos, apenas, o Vasco da Gama. Secundam-no com quatro pontos perdidos cada um, o Bangú e o America.

O S. C. Brasil acompanha-os de perto com 5 pontos perdidos.

Vêm depois, o Botafogo com 7 e o Fluminense e Bomsuccesso com 9 pontos perdidos, e os outros em condições menos favoraveis.

Do Botafogo para baixo, todos quasi que se podem considerar fóra de combate.

O S. C. Brasil ainda póde nutrir esperanças. Tudo depende de seu encontro de amanhã, contra o Vasco da Gama, ponteiro da tabella.

Um triumpho do sympathico club da praia Vermelha sobre o da Cruz de Malta, collocal-o-ia innegavelmente, em situação de poder ser considerado como um dos mais fortes candidatos ao ambicionado titulo.

E teria a faculdade de tornar muito mais interessante o returno do campeonato carioca.

Que se torne bem empolgante, mas que todo o enthusiasmo, por maior que seja não perturbe a boa marcha das partidas, não as deslustre com a occurrencia de incidentes lamentaveis.

São os nossos votos.

O Pavilhão de Regatas não ficará prompto para o certame de outubro

Temos informações seguras de que o Pavilhão de Regatas não ficará prompto para o certame de outubro.

A vistoria procedida naquelle proprio municipal verificou a necessidade de obras de maior vulto do que se presumia.

Para a execução das mesmas, torna-se preciso um lapso de tempo maior do que o que nos separa da data marcada para a regata.

Além disso o orçamento da obra, implica uma despesa elevada para a actual situação financeira da Prefeitura.

A collocação dos concurrentes

PRIMEIROS TEAMS

		P. P.
1º	Vasco	2
2º	Bangu'	4
	America	4
3º	Brasil	7
	Botafogo	7
4º	Fluminense	9
	Bomsuccesso	9
5º	Flamengo	10
6º	Andarahy	11
7º	S. Christovão	12
8º	Carioca	15

SEGUNDOS TEAMS

		P. P.
1º	Flamengo	2
2º	Fluminense	3
	Botafogo	3
	S. Christovão	3
3º	America	6
4º	Vasco	8
	Carioca	9
5º	Andarahy	9
6º	Bangu'	13
7º	Bomsuccesso	14
	Brasil	14

Tira-Teima F. C.

Aceita convites para jogos infantis e primeiros teams. Correspondencia para rua Senhor de Mattozinhos n. 77.

"O Sport"

Motivos de ordem technica impedem o apparecimento do nosso confrade "O Sport" na data de hoje.

A remodelação completa por que vem de passar o vibrante orgão sportivo, mais se accentuará com este pequeno adiamento, pois permitte um serviço ainda mais perfeito, o que corresponderá aos seus milhares de leitores.

Aguardem, pois, mais uns dias sómente.

O Bomsuccesso vae a Pernambuco

Em fins de dezembro, o club de Leonidas excursionará ao Norte do paiz, jogando na Bahia e Pernambuco.

No primeiro jogará uma vez e no segundo seis.

E' possivel que o club suburbano va reforçado de diversos elementos de outros clubs.

Uma animada reunião dansante no Praia F. C.

O Praia F. C. inaugurou, domingo ultimo, as suas reuniões dansantes, de caracter intimo. O victorioso gremio sportivo de S. Christovão teve, a animar os seus salões, distinctos pares que se entregaram aos prazeres das dansa, por horas seguidas, ao som de magnifica orchestra.

Escalados pela directoria do sympathico club revesaram-se para que tudo decorresse com o brilho conseguido, uma commissão de consocios e directores, constituida dos srs. José da Cruz, José de Souza, Manoel Loureiro, Estevão Vieira da Silva, Antonio Machado e Antonio Nogueira da Silva.

A animada "soirée" deixou agradaveis recordações.

Os remadores brasileiros em Buenos Aires

Está resolvida a ida dos remadores brasileiros a Buenos Aires, a convite do Canottieri Italiano.

A regata será no proximo dia 11 de novembro, devendo os nossos representantes seguir no dia 29 de outubro.

A embaixada será chefiada pelo major Ariovisto de Almeida Rego, presidente da Federação Brasileira das Sociedades do Remo, e terá como assistente technico o sr. Romeu Peçanha da Silva, director de remo da C. B. D. e da Federação.

As cores dos nossos clubs serão inscriptas em quatro pareos: single-scull, double-scull, poircars e four (out-riggers a 4).

Uma nota do Serrano A. C.

O presidente do club supra, sabedor de que os socios por elle propostos no Serrano A. C. vêm se desgostando por saberem que não mais faz parte do mesmo, scientifica a todos que este boato fica destituido, pois continúa na direcção do club, e o Serrano A. Club marcha invicto para o progresso a bem da verdade.

Pede, pois, dar-lhes a honra de visitarem a nova séde do club á rua Saldanha Marinho n. 16, sobrado.

Renunciaram...

Officiaram, ante-hontem, ao presidente da Amea, os srs. Espozel, Vinhaes, Welfare e Radary, renunciando aos cargos de technicos da instituição carioca.

Os jogos e os juizes para amanhã

VASCO DA GAMA-BRASIL — Estadio do Fluminense — Primeiros teams, Jorge Marinho e supplente, Ary Amarante, ambos do Fluminense. Segundos, Domingos d'Angelo e Amaro Ribeiro da Silva.

BANGU' x ANDARAHY — Primeiros, Aldino Solon Ribeiro e supplente, Oswaldo Mello, ambos do America. Segundos, Altino Rossas, e supplente, Mario Graciano.

S. CHRISTOVÃO x FLUMINENSE — Primeiros, Otto Eandusch, e supplente, Oscar Bastos Coelho, ambos do Andarahy. Segundos, Lincoln Duarte, e supplente, Gastão de Carvalho.

FLAMENGO x BOMSUCCESSO — Primeiros, Waldemar Alves, e supplente, Virgilio Fedrighi, ambos do America. Segundos, Nilo Rocha, e supplente, Gabriel Machado.

CARIOCA x BOTAFOGO — Primeiros, Luiz Neves, e supplente, Gentil Ribeiro, ambos do Flamengo. Segundos, Julio Silva, e supplente, Roberto Sampaio.

MARITIMAS

GREMIO DE COMMISSARIOS DA MARINHA MERCANTE

Estão convocados para se reunirem na proxima quarta-feira, 23 do corrente, ás 17 horas, na séde do Club dos Officiaes da Marinha Mercante, á avenida Rio Branco n. 35 A, 2º andar, todos os commissarios, sub-commissarios e praticantes de commissarios que se acham actualmente nesta capital.

O objectivo dessa reunião é a eleição da directoria que deverá dirigir o Gremio de Commissarios da Marinha Mercante durante o proximo periodo administrativo.

A commissão organizadora solicita, a presença dos officiaes de camara que trabalha nas diversas companhias de navegação.

NO LLOYD BRASILEIRO

No Departamento de Navegação do Lloyd Brasileiro, foram feitas hontem as seguintes nomeações de officiaes: 2º radio Francisco M. Paiva e o 3º machinista Antonio Tourinho, para o "Parnahyba"; dr. Flavio P. Severo, para o "Almirante Jaceguay"; 3º machinista Arnaldo dos Santos, para o "Annibal Benevolo"; immediato Cenaro Costa, 1º piloto Horacio Vieira, conferente Oscar Oliveira e o 2º piloto Antonio Vidal da Silva, para o "Manáos".

UM HOMONYMO

Esteve na redacção do DIARIO CARIOCA, o sr. Carlos Gonçalves de Oliveira, morador em Campo Grande, que, nos veiu dizer, não ser elle a pessoa a que se refere a nota fornecida pela policia, no tocante ás prisões effectuadas pela Secção de Capturas Recommendadas, da 4ª delegacia auxiliar.

:: T U R F ::

Registro turfista

A Caixa Beneficente dos Profissionaes do Turf é uma instituição que vem desde muito, depois da sua reorganização, prestando relevantes serviços á classe, principalmente a dos cavallariços que é a mais necessitada.

Ali são todos attendidos com suas familias, havendo uma assistencia mais do que a que se tornava indispensavel por parte dos medicos e internos, impondo-se, além da consulta, o fornecimento gratuito de medicamentos e outros auxilios.

Essa assistencia, porém, tem sido dispensada a todos os profissionaes, a maioria dos quaes não tem cumprido como era de esperar com as disposições estatuarias, no que diz respeito a regularidade do pagamento de suas contribuições, tornando, assim, muito delicado o estado financeiro da mesma, que só enfrenta a situação pelo concurso de outras rendas.

Mas, se essas sustentam a vida da instituição não quer dizer que todos que della necessitem, ao menos esses, se esqueçam do cumprimento de seus deveres.

E' preciso que tudo esteja absolutamente regularizado para que possa a Caixa levar avante o seu programma, no qual figura a construcção do hospital, que será tambem uma residencia para os veteranos do turf, que a sorte não protegeu ou não souberam guardar o resultado dos seus grandes dias de apparente felicidade, quando os amigos eram em numero elevado.

Livres dois profissionaes riograndenses

A commissão de corridas do Jockey-Club, despachou, hontem, o requerimento que lhe foi enviado, pelos jockeys riograndenses, Apparicio Gonçalves e Ganganello Cunha.

Os referidos profissionaes, agora livres, podem voltar ao seu torrão natal, afim de participarem das reuniões da Protectora ou angariar seus meios de vida onde lhes parecer mais conveniente.

Apenas não lhes será permittido tomarem parte nas reuniões de hippodromos que não sejam reconhecidos pela veterana sociedade, o que importará na infracção do artigo 5-A, do codigo de corridas.

Quanto aos outros dois, Alvaro Rodrigues e Leopoldo Benites, nada requereram ate hontem, á tarde, tudo fazendo crer que vão incorrer definitivamente nas disposições prohibitivas do citado artigo.

Uma ausencia provavel

Segundo corria, hontem, o excellente cavallo Enigma, não será apresentado no premio "Ugolino", da reunião de amanhã.

Ao que se affirmava, o filho de Abbot's Trace soffrera um contratempo, que só foi conhecido depois que os sabidos conseguiram altas cotações em Bolichero e Vulcain.

Foi diminuto o interesse por Sastre e, no emtanto, o cavallo alazão corre um "pedaço".

Enredo não correrá

Não tomará parte, amanhã, no pareo em que se acha alistado, no prado do Itamaraty, o cavallo Enredo.

O filho de Fair Play está com uma das mãos bastante inflammada.

Do mesmo modo é quasi certa a ausencia da estreante Heliogoland, no pareo dos potros.

Uberaba tem melhorado

O cavallo Uberaba, alistado no classico "Primavera", era tido como um dos seus provaveis vencedores.

A sua corrida de domingo passado, quando secundou, no classico "Protectora do Turf", o seu companheiro Ugolino, collocou-o em evidencia.

Entretanto, tendo chegado, ha quinze dias, de S. Paulo, onde grassa, entre os animaes da Moóca, a epidemia da tosse, o filho de Thermogene e Milady viu-se, aqui, atacado desse mal e as suas probabilidades, no classico de amanhã, diminuiram muito.

O pensionista do stud Paula Machado, porém, tem melhorado ultimamente, havendo ainda tendencias para uma cura mais rapida.

Deste modo, a sua figura, amanhã, não será das peores, pois o neto de Polymelus é um animal de excellentes qualidades.

Associação de Chronistas Desportivos

CONCURSOS DE PALPITES-TURF

A Commissão de Desportos Hippicos da A. C. D., avisa, por nosso intermedio, aos concurrentes inscriptos nos concursos das Taças "Olival Costa", "A. C. D.", "Salutaris", "Globo", "Daniel Blatter" e "Mensal", que para as corridas de amanhã, os palpites devem ser entregues até ás 20 horas de hoje.

As provaveis ausencias

Além de Enigma, cuja presença é mais que duvidosa, não tomará parte, na reunião de amanhã, na Gavea, o cavallo Iberico, um dos alistados no classico "Primavera".

Xaviana, uma potranca inscripta no Premio "Flor da Matta", tinha tambem muito duvidosa a sua presença nessa carreira.

José Cahen & Cia.
RUA SILVA JARDIM, 7
Perdeu-se a cautela n. 335.382-335.383 desta casa.

JOCKEY CLUB

A FESTA DE AMANHÃ

Reabrir-se-ão amanhã os portões do Hippodromo Brasileiro para nelle ser realizada a 50ª reunião do Jockey Club, a prestigiosa sociedade hippica que vem trabalhando com raro denodo e muito brilhantismo para o engrandecimento do turf em nosso paiz.

O programma para essa festa está bastante interessante, sendo digno de realce a realização do Classico "Primavera", reservado aos animaes de qualquer paiz e edade, que não tenham levantado provas classicas, este anno, no Hippodromo Brasileiro.

Nessa carreira intervirão oito parelheiros, entre elles, Uberaba que vem de secundar, ha oito dias, no Classico "Protectora do Turf", o seu companheiro de jaqueta, Ugolino.

Uma outra carreira que nos promette um final intricado é o Premio "Ugolino", onde, a despeito da ausencia de Enigma, os seus tres restantes adversarios porfiarão com bravura para a conquista dos louros da victoria.

As demais provas que completam o programma estão, do mesmo modo, muito equilibradas, tudo fazendo prever que a festa de amanhã, na Gavea, representa mais uma victoria para a veterana das nossas sociedades turfistas.

Damos abaixo as cotações, com as alterações havidas na bolsa turfista, bem assim as montarias provaveis:

1ª carreira — Premio "Cacolet" — 1.500 metros — 4:000$ e 800$000.

			Kls.	Cot.
1	1	Sitéa, Canales	51	40
2	2	Plume Dorée, Levy	52	20
3	3	Zorron, Salfate	54	50
4	4	Problema, Ignacio	50	50
5	5	Gavião, Feijó	53	40
	6	Berenice, C. Pereira	52	50

2ª carreira — Premio "Secmana" — 1.200 metros — 4:000$ e 800$000.

			Kls.	Cot.
1	1	Ganadera, Flavio	51	30
	2	Aristolino	52	50
2	3	Macá, Ignacio	51	50
	4	Gairino, Celestino	54	35
3	5	Gigolot, A. Rosa	50	35
	6	Mitzi, Nelson	52	30
4	7	Mechita, A. Feijó	50	40
	8	Prita, Reduzino	50	60

3ª carreira — Premio "Tropeiro" — 1.500 metros — 4:000$ e 800$000.

			Kls.	Cot.
1	1	Vasari, Salfate	53	18
2	2	Angalick, Celestino	54	30
3	3	Secmana, Feijó	52	50
4	4	Lombardo, Flavio	52	60
5	5	Guaxupé, Ignacio	54	50
	6	Germania, A. Rosa	52	60

4ª carreira — Premio "Ultramar" — 1.600 metros — 4:000$ e 800$000.

			Kls.	Cot.
1	1	Verdun, Salfate	55	25
2	2	Tropeiro, Levy	54	40
	3	Agenda, Cosme	56	40
3	4	Tosca, Flavio	52	50
	5	Turyassu', Henrique	50	60
4	6	Sunstone, A. Rosa	54	40
	"	Uiriri, A. Freitas	51	60

5ª carreira — Premio "Flor da Matta" — 1.500 metros — 5:000$ e 1:000$.

			Kls.	Cot.
1	1	Malandro, Celestino	54	22
	2	Xaviana, D/C	52	60
2	3	New Star, Reduzino	54	35
	4	Mequer, Ignacio	54	50
3	5	Xarão, Levy	54	30
	6	Xadrez, Flavio	54	40
4	7	Xanacy, Salfate	52	50
	"	Xylopia, Canales	52	50

6ª carreira — Premio "Lazreg" — 1.750 metros — 4:000$ e 800$000.

			Kls.	Cot.
1	1	Lazreg, Celestino	56	35
2	2	G. Lindo, Flavio	54	35
	3	Cacolet, Levy	56	50
3	4	Mayfair, Henrique	56	50
	5	Garibaldi, A. Rosa	52	50
4	6	Ultramar, Reduzino	56	40
	7	Berthe, A. Feijó	53	30

7ª carreira — Premio "Classico Primavera" — 1.800 metros — 10:000$, 2:000$ e 500$.

			Kls.	Cot.
1	1	Uberaba, Salfate	55	30
	2	Enitram, Flavio	51	50
2	3	Ulisses, Reduzino	57	50
	4	Iberico, N/C	51	50
3	5	Xaréo, Nelson	54	50
	6	Brincador, Canales	47	50
4	7	Vichy, Celestino	51	40
	8	Duggan, A. Rosas	59	60

8ª carreira — Premio "Ugolino" — 2.200 metros — 5:000$ e 1:000$.

		Kls.	Cot.
1	Enigma, D/C	57	22
2	Bolichero, Celestino	56	30
3	Sastre, Levy	54	25
4	Vulcain, Feijó	52	25

O cavallo Burly, um dos fortes concurrentes ao Grande Premio "17 de Setembro", a ser disputado amanhã, no Derby-Club, galopou hontem, no prado do Itamaraty.

O filho de Labori deu duas voltas, montado por B. Garrido, em boas condições.

Tem chovido muito na Gavea

Tem chovido bastante, estes ultimos dias, na Gavea, razão pela qual as pistas do Hippodromo Brasileiro estão muito encharcadas.

Diversos parelheiros alistados para a reunião de amanhã, com as pistas assim pesadas, têm augmentadas as suas chances de victoria.

DERBY-CLUB

A REUNIÃO DE AMANHÃ

Para a sua corrida de amanhã, o Derby Club organizou um programma, do qual faz parte o Grande Premio "17 de Setembro", reservado aos animaes de qualquer paiz e edade.

Oito parelheiros foram alistados nessa prova e, dada as condições de entrainement de cada competidor e o equilibrio de forças dos alistantes, é de se prever que esta carreira seja das melhores de quantas têm sido realizadas, este anno, no Itamaraty.

As demais provas, em numero de sete, estão muito fracas e ficam muito aquem da que serve de base ao programma.

Publicamos, a seguir, as ultimas cotações, bem como as montarias provaveis:

1º pareo — "Itamaraty" — 1.609 metros — Premios: 2:000$, 200$ e 100$000.

			Ks.	Cot.
1	1	Caminito, Alvaro	54	20
2	2	Africano, Garrido	49	30
	3	Yara, Osmany	47	50
3	4	Pirajá, Braulio	52	25
	5	Loreley, F. Lopes	53	40
4	6	Vallombrosa, J. Mesquita	45	50
	7	Rico, Popovitz	47	40

2º pareo — "Initium" — 1.100 metros — Premios: 3:000$, 300$ e 150$000.

			Ks.	Cot.
1	1	Florim, Salustiano	53	25
2	2	Helios, Osmany	53	60
	3	Franco II, Garrido	53	40
3	4	Apiahy, G. Feijó	53	30
	5	Java, Raul	51	35
4	6	Dorina, Braulio	51	50
	7	Heligoland, N.|c.	51	80

3º pareo — "Brasil" — 1.609 metros — Premios: 2:000$, 200$ e 100$000.

			Ks.	Cot.
1	1	Calepino, Raul	52	25
2	2	Little Jack, Braulio	53	30
3	3	Flava, Alvaro	46	40
4	4	Riachuelo, Escob.	49	40
5	5	Sumaré, J. Mesq.	52	40
	6	Tentadora, Lydio	49	30

4º pareo — "Internacional" — 1.609 metros — Premios: 2:000$, 200$ e 100$000.

			Ks.	Cot.
1	1	Tiririca, Popovitz	53	25
2	2	Fragor, Irenio	46	50
	3	Malachite, Salustiano	50	40
3	4	Trento, Benitez	55	25
	5	Figurita, Carmelo	50	40
4	6	Enredo, N.|c.	50	30
	7	Tacada, Osmany	48	50

5º pareo — "Progresso" — 1609 metros — Premios: 2:500$, 250$ e 125$000 (Betting).

			Ks.	Cot.
1	1	Perrier, Alvaro	52	25
2	2	Taquary, X. X.	52	35
	"	Malis, Salustiano	49	35
3	3	Ubá, Popovitz	50	30
	4	Clóra, B. Figueiredo	48	40
4	5	Kerensky, A. Carvalho	47	40
	6	Pojucan, Garrido	49	40

6º pareo — "Cosmos" — 1.800 metros — Premios: 3:000$, 300$ e 150$000 (Betting).

		Ks.	Cot.
1	Silles, Alvaro	53	30
2	Guitarra, Salustiano	50	40
3	Chicote, Carmello	52	30
4	Azulado, Benitez	52	40
5	C. Grande, Braulio	52	35

7º Pareo — **GRANDE PREMIO 17 DE SETEMBRO** — 3.109 metros — Premios: 15:000$, 1:500$ e 750$000 (Betting).

			Ks.	Cot.
1	1	**Guapo, M. Raphael**	51	35
	"	**Cardito, Benitez**	55	50
2	2	**Cascabelito, Salustiano**	55	25
	3	**Burby, Garrido**	55	35
3	4	**Roody, Braulio**	55	60
	5	**Timoneiro, Lydio**	52	35
4	6	**Aveiro, Alvaro**	55	25
	7	**Gentleman, Popovitz**	55	50

8º pareo — "Nacional" — 1.609 metros — Premios: 2:000$, 200$ e 100$000.

		Ks.	Cot.
1	Encantadora, Benitez	52	25
2	Valmonte, Salustiano	52	30
3	Dante, Braulio	52	30
"	Sottéa, F. Lopes	52	40
4	Gaucho, Escobar	52	50
5	Pavuna, Raul	52	50

Pasaram a novos donos

Foram vendidos aos srs. Dias & Netto, proprietarios de Crepusculo, Zezé e Congo, os animaes Figurita e Chicote, que no Derby-Club corriam com a farda do sr. Regino Fernandez.

Figurita passou a chamar-se Espora.

Burby em preparo para o seu compromisso de amanhã

Em homenagem á imprensa

SERA' CELEBRADA MISSA NO OUTEIRO DA PENNA EM JACAREPAGUA'

A mesa administrativa da Irmandade de N. S. da Penna, protectora das Artes e Sciencias, querendo homenagear a Imprensa Brasileira, fará celebrar amanhã, domingo, missa em louvor a Santissima Virgem, ás 11 horas, no Outeiro de Jacarépaguá. Para assistirmos a esse acto de fé religiosa, no qual será a Virgem da Penna consagrada padroeira da imprensa do Brasil, recebemos amavel convite.

THEATRO

Reabre-se, hoje o Recreio com a revista "Ai, Thereza"

REABRE-SE HOJE, O RECREIO, COM A REVISTA "AI THEREZA"

Realiza-se hoje, finalmente, o grande acontecimento popular da reabertura do theatro Recreio, a velha casa de espectaculos de tantas e tão agradaveis tradições. E reabre com a revista "Ai, Thereza!", interessantissima, escripta com muita graça por Marques Porto e seus dois novos collaboradores Victor Pujol e Ary Barroso. Damos a seguir os titulos dos quadros e distribuição dos papeis pela ordem de entradas em scena:

1 — Abertura; 2 — O que é nosso; 3 — Um bom jantar; 4 — Jaboticaba; 5 — Conversa fiada; 6 — Blue; 7 — Discando...; 8 — Canção Portugueza; 9 — Vae tratar da tua vida; 10 — Thereza; 11 — Lei Secca; 12 — Que tienes de la mirada; 13 — Polos negativos; 14 — Gallicismo; 15 — Idyllio; 16 — Meu Nictheroyes; 17 — Guanabara; 18 — Continuando; 19 — Divida externa; 20 — Juçara-fox; 21 Minha mulata; 22 — Policia Feminina; 23 — Na surdina; 24 — Phenomenos Palpaveis; 25 — Tanto-Lydia; 26 — Bas-fond; 27 — Ai, Thereza!; 28 — Dansa da pimenta; 29 — Box-moderno; 30 — Mulher de malandro; 31 — Quartetto comico; 32 — Fotomaton; 33 — Cock-tail; 34 — O relogio; 35 — Todo o mundo (final).

O "Tango" e a canção brasileira hoje, no Beira Mar Casino

Realiza-se hoje, no Beira Mar Casino, a grandiosa festa com que o querido artista patricio Francisco Alves se despedirá dos "habitués" do elegante centro. O applaudido cantor, que está de viagem marcada para Buenos Aires, dará a conhecer nessa festa os ineditos sambas — "Soffrer é da vida", "Sinto saudades", e "Rir p'ra não chorar", que breve serão divulgados pelos discos, radios, etc. Para maior brilho do programma, assistiremos a galante cantora fantasista Alla d'Assia e Malena Toledo, graciosa cantora de "tangos" argentinos.

A comedia que Procopio está representando

Procopio Ferreira, que já está fazendo as malas para seguir para S. Paulo, deu-nos este anno, no Trianon, um repertorio magnifico. No meio das comedias brasileiras, todas ellas cuidadosamente levadas á scena, varias que lograram grande exito, nada inferiores ás melhores estrangeiras. Inscreve-se facilmente neste numero a que Regina Maura escolheu para a noite de sua festa, "O sol e a lua", de Joracy Camargo, que anteriormente havia vencido com "O bobo do rei". "O sol e a lua" é um enthusiastico hymno ás virtudes da mulher, mostrando que ella, embora moça e cheia de attracções, pode resistir com dignidade aos botes da insidia, da calumnia, da torpeza, da maledicencia. E' um estudo detalhado da sociedade actual, um conselho delicado aos paes desavisados, um ensinamento precioso ás meninas irreflectidas, mostrando-lhes as conquistas da virtude, o premio dos que se norteiam na vida pela dignidade. A platéa do Trianon, selecta, tem applaudido ha dois dias com grande enthusiasmo a modelar peça de Joracy Camargo, um dos nossos autores que tem prestado serviços á sociedade, com as suas peças encantadoras. Hoje, na vesperal e nas duas sessões da noite, "O sol e a lua".

O Maxim e suas noites artisticas

O Grill-Room Maxim continua fazendo successo com o seu grandioso programma artistico.

A empresa desta linda casa de diversões nocturnas não poupa esforços para apresentar aos seus frequentadores um programma artistico, para que estes saiam satisfeitissimos.

Continuam brilhando na linda boite do passeio publico as artistas Silvia Revera, Maria del Carmo, Mascotita e muitas outras que todas as noites os seus numeros são bisados e trisados. A orchetra Typica Fernandez e o Jazz Maxim tem concorrido para maior brilho dessas noites com um novo repertorio.

Onde passar a noite alegremente

Eis aqui um lindo programma: todas as noites, dansas, alegria, encantadoras criaturas, Dolly Fernandez que canta, expressiva e dolente, tangos, Aurora e Mivhailoff que dansam com graça e leveza, bailes acrobaticos; amanhã, domingo, á tarde, chá dansante, festa de summa elegancia; á noite, estréa do impagavel Gus Brown, o rie dos cabaretiers; na proxima semana, numeros novos sensacionaes; quinta-feira, a Festa da Boneca, com rico premio á rainha da festa, proclamada tal por eleição, mimos ás outras damas e varios outros attractivos e surpresas. Tudo isso, já se sabe no Palace Club.

"Meu cunhado marido de minha mulher", no Lyrico

Hoje, em sessões, ás 20 e 22 horas, no theatro Lyrico, a Companhia Piolin e Tom Bill, dará mais duas representações da hilariante farça em tres quadros intitulada "Meu cunhado, marido de minha mulher". Tomam parte na sua representação Piolin, Tom Bill, Olga Navarro, Mathilde Costa, Adelia Negri, Walkyria Moreira, etc. No acto variado continua o successo de Duarte, o rei do humorismo em suas criações comicas, Piolin e Tom Bill e cortinas comicas, Rina Weiss, Benedicto Chaves, Mario Sorriso, etc. Amanhã, na vesperal, as crianças gosarão de abatimento nas poltronas e haverá profusa distribuição de bolas multicores.

O estado de abandono em que se encontra o Instituto Pasteur

A' FALTA DE MEDICO, O MENOR NÃO FOI SOCCORRIDO

O menor Araken, de 4 annos de edade, filho de d. Josephina Freire da Rocha, moradora á rua Affonso Ferreira n. 22, ao passar, hontem, pelo predio n. 47 da mencionada rua, foi mordido por um cão hydrophobo, pertencente á d. Lucia Ferreira de Souza residente nessa ultima casa.

A progenitora de Araken, bastante afflicta, immediatamente levou o filho ao Instituto Pasteur. Como ali não existisse nenhum medico, a senhora não foi attendida. Saindo em direcção á delegacia do 29º districto, d. Josephina, como doida, narrou ao delegado o succedido. Essa autoridade, communicando-se com o Instituto Pasteur, obteve a mesma resposta, de que na casa não existia medico algum. O dr. Afranio Palhares aconselhou então a senhora a se dirigir ao dr. Plinio Palhares, medico da Pharmacia Popular, no Meyer. Ali foi a criança convenientemente soccorrida.

Por ordem do delegado foi o cão conduzido á séde do 29º districto, ficando ali em observação. Sobre o facto foi determinada a abertura de rigoroso inquerito.

A Festa do Leque

EM BENEFICIO DO RETIRO DOS JORNALISTAS

A "Festa do Leque", idealizada pela escriptora Rachel Prado e cuja originalidade está despertando o maior interesse na nossa sociedade, tem agora o elevado patrocinio da exma. sra. Collor, dignissima esposa do sr. ministro do Trabalho e a collaboração de gentis senhorinhas, que procuram dar a essa festa o maior brilho. O nosso commercio de modas acolheu com agrado a idéa e espontaneamente está se associando, enviando á redacção do "O Globo" lindissimos leques, que serão autographados pelos nossos melhores escriptores e poetas, para o leilão em beneficio do "Retiro dos Jornalistas".

Essa festa será effectuada num chá-dansante, nos salões da "Associação Brasileira de Imprensa", no dia 18 de outubro, ás 16 horas.

Enviaram uma duzia de finissimos leques de séda, lindamente pintados e com varetas de osso, a magnifica Fabrica de Leques Cia. Godo Bussan, por intermedio do sr. Claudio Hozumi, A Capital, A Expositora e a Casa Barbosa Freitas. A todos agradecemos.

Novos animaes para o nosso Jardim Zoologico

REPRODUCÇÃO DOS EMUS DA AUSTRALIA

Adquiridos em Santa Catharina e embarcados no porto de São Francisco, chegaram ha dias, para o nosso Jardim Zoologico, os seguintes animaes: — Uma volumosa "Anta", nova, Pacas, quatro Cotias, quatro guachinis (mão pellada), dois cachorros do matto, seis ouriços, 3 lagartos, um lindo exemplar de Macaco barbado, um gato selvagem pintado (felis macrura) e um rarissimo gato selvagem, preto, extraordinariamente feroz.

Mas, a mais interessante novidade do Jardim Zoologico é um filhote dos "Emús", ou avestruzes da Australia (Dromaeus Novas Hollandias). O Emu' recemnascido é lindo; o corpo e a cabeça, cobertos de finissima pennugem, listrada de branco e marron, torna-o semelhante a uma zebrinha de 2 pés.

Após 3 mezes, as listras começam a esmaecer, até virem as pennas pardas, com estrias negras. O mais curioso é que neste genero de aves (avestruzes) não existe o carinho materno; em todas as especies do genero, quer sejam as da America, da Africa ou Australia, sómente os machos chocam os ovos e criam os filhos. A femea põe o ovo indifferentemente, em qualquer sitio; o macho leva-o para o ninho, que elle mesmo faz e se incumbe da incubação, que geralmente inicia depois do 6º ovo. Apesar de ser um animal abrutalhado, é muito cuidadoso com o filhinho.

Registro Funebre

JOÃO DE ALBUQUERQUE PEREIRA

Occorreu sabbado ultimo, no hospital da Brigada Policial, o trespasse do sr. João de Albuquerque Pereira, 3º escripturario da 3ª Divisão da Estrada de Ferro Central do Brasil.

O extincto, que era irmão do capitão Frederico Corrêa de Albuquerque Mello, da nossa policia militar, e casado com d. Julia de Carvalho de Albuquerque Pereira, deixou do consorcio, quatro filhos: Geraldo, Leir, Enir e Edir, com 11, 10, 7 e 3 annos de edade, respectivamente.

Ao seu enterramento, que foi effectuado no cemiterio de São Francisco Xavier, compareceram innumeros amigos, collegas e officiaes das nossas forças armadas.

FACTOS POLICIAES

O ASSASSINO DO EX-MARINHEIRO APRESENTOU-SE A PRISÃO

Na noite de 16 do corrente, na casa n. 54 da rua José Americo, em Bento Ribeiro, o soldado carpinteiro José Martin de Souza, do Corpo Auxiliar da Policia Militar, assassinou a golpes de faca o ex-marinheiro José dos Santos Fontes, seu companheiro de casa. Praticado o crime o soldado fugiu.

Hontem, Martins de Souza apresentou-se ao quartel de sua corporação.

Incontinentemente foi o soldado criminoso levado para a delegacia do 25° districto, onde prestou declarações.

ENTRE MULHERES

Por questões de somenos Francisca dos Santos, residente á rua Bragança n. 44 e Lyobel Pereira, moradora á rua Barão do Bom Retiro n. 415, hontem, desavieram-se e entraram a discutir.

Em meio da contenda Francisca avançou para Lyobel, aggredindo-a, ferindo-a no rosto.

A victima depois de soccorrida queixou-se á policia do 19° districto.

DEPOIS DE EMBRIAGADA ESPANCADA

A nacional Maria Isabel dos Santos, de 22 annos e residente á rua Theodoro da Silva, n. 374, queixou-se, hontem, ao delegado do 16° districto, haver sido embriagada e espancada pelo individuo Rodrigues Viera, morador áquella mesma rua, no n. 334.

Aberto inquerito a respeito, apurou áquella autoridade que o accusado praticara taes cousas, a cerca de oito dias, no Jardim Zoologico, para onde attraira sua victima.

Contra Rodrigues, que é accusado em Portugal, foi determinada a ordem de prisão.

EFFEITOS DO ALCOOL...

Antonio Ignacio de Jesus, é uma infeliz victima do alcool.

Iniciando-se no officio de barbeiro, Antonio, pouco depois, o abandonou, ingressando na policia. Ahi, por effeitos do serviços, das companhias e para "evitar resfriados", contraiu o vicio de beber. Não tardou muito que a embriagues lhe fizesse sentir os effeitos malevolos, impellindo-o a tentar contra a existencia dos commissarios Carlos de Oliveira e Laet de Carvalho.

Preso, condemnado, expulso da 4ª Delegacia Auxiliar, onde servia Antonio foi recolhido á Casa de Detenção, donde, ha coisa de seis dias, saiu favorecido por um "abeas-corpus".

Solto, hontem pela madrugada, dirigiu-se á Avenida Gomes Freire, onde deu expanssões a sua alegria.

Entrando num botequim, embriagou-se e começou a aggredir a decaida Antonieta de Carvalho, que bradou por soccorro.

Em auxilio da infeliz correu o guarda civil n. 1.118 que prendeu o aggressor, conduzindo-o á delegacia do 12° districto policial.

Ahi, Antonio, em ves de portar-se convenientemente, entrou a praticar uma serie de desatinos e desacatar o guarda civil, chegando a esmurral-o.

O commissario Sucupira, após autoal-o em flagrante, mandou recolhel-o á Casa de Detenção.

GUERRA A MALANDRAGEM

Pelo dr. Dulcidio Gonçalves, delegado do 16° districto, em companhia do commissario Waldemar e do investigador Maggioli, foram, presos hontem, varios malandros, entre estes José Silva, mais conhecido por "Zé do Telhado". Este, que não deixava os moradores da rua dos Artistas, em paz, vae ser processado por vadiagem.

SEM ASSISTENCIA MEDICA

Quando se entregava aos seus affazeres, na fabrica de tecidos "Esperança", foi victima de um mal subito, vindo a fallecer, o operario Antonio Nogueira da Silva, de 47 annos e residente á rua Rangel Pestana, 40.

O cadaver do infeliz foi removido para a morgue do Instituto Medico Legal, com guia das autoridades do 10° districto.

DESAPPARECIMENTO DE UMA MENOR

Desappareceu hontem da casa de sua progenitora a menor Maria Celestina, de 11 annos de idade, filha de d. Alcina de Freitas, moradora á rua Progicia n. 51, na estação do Engenho Novo. Sua progenitora solicitou providencias as autoridades do 19° districto, que abriu inquerito a respeito.

A POLICIA A PROCURA DE UM MONSTRO

O individuo Constancio Baptista, morador a Estrada Velha da Pavuna n. 1.104, hontem, aproveitando a ausencia de sua amante Maria da Silveira, residente na mesma estrada, abusou de sua filhinha, de 11 annos apenas.

As autoridades do 30° districto estão a procura do bruto.

O OPERARIO FALLECEU SUBITAMENTE

O operario Antonio Nogueira da Silva, de 47 annos de idade, residente á rua Rangel Pestana n. 40, e chefe de machinas da secção de tecelagem da fabrica de tecidos esperança, sita á rua Francisco Eugenio n. 349, hontem, na occasião em que, concertava uma polia, falleceu subitamente.

O cadaver, foi recolhido ao necroterio do Instituto Medico Legal, com guia das autodidades do 10° districto.

CORPO DE BOMBEIROS

Serviço para hoje:

Director do serviço, cap. Asthur; official de dia, 1° ten. Edmundo; auxiliar de dia, 2° ten. Ladeira; 1° soccorro, 1° ten. Forni; 1° soccorro, asp. Diniz; promptidão no Posto Maritimo, asp. Anaximandro; manobras, 1° ten. grad. Baptista; ronda geral, cap. grad. Maysonette; medico de dia, cap. dr. Ramos; medico de emergencia, 1° ten. dr. Peri se; interno, academico, Trocoli; dia á pharmacia, major Herminio.

Folga o commandante da estação de Villa Izabel.

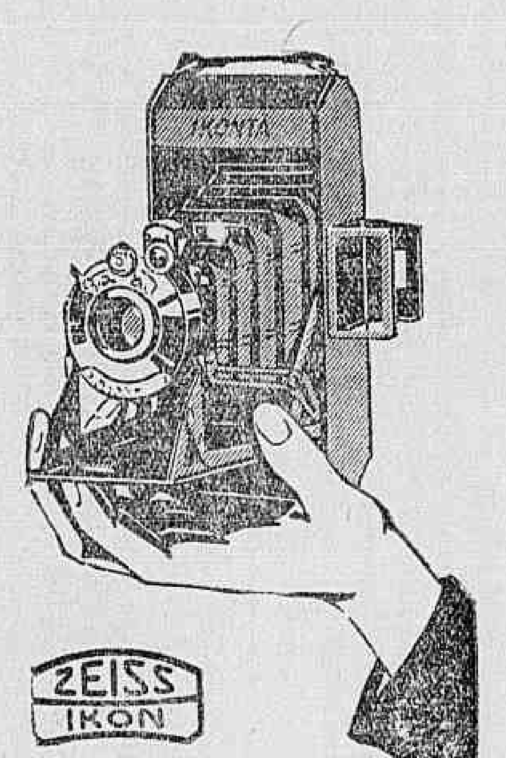

UM EXPOENTE DA INDUSTRIA ALLEMÃ DE PHOTOGRAPHIA E' A IKONTA

Maxima precisão, manejo summamente simples relacionado a um preço accessivel á todos os bolsos, tornam esta camara um apparelho imprescindivel para todos os amadores adiantados

Representantes Geraes:
THEODOR WILLE & CIA. LTDA.

DIUREPHAN

Poderoso eliminador do acido urico. Indicado pelos melhores clinicos contra o arthritismo, o reumathismo, dôres nos rins, ciatica, etc.

DIUREPHAN

tem maravilhoso effeito preventivo da formação de calculos na bexiga e nos rins

CONSULTE O SEU MEDICO

LOTERIA DE S. PAULO

Por intermedio do City Bank, foi hontem effectuado o pagamento em Victoria, E. do Espirito Santo, do bilhete inteiro 17.642 contemplado com réis 100:020$000 na extracção de terça-feira ultima e que foi ali vendido pelo sr. Alfeu da Silva Nunes, ao sr. Antonio Alves, proprietario do "Café Globo", daquella Capital e possuidor de meio bilhete — outro meio foi vendido fraccionado. Hoje corre outro grandioso plano — de 200:000$ por 40$, meios 20$, fracções 4$, jogando apenas 17 milhares e distribuindo 3.119 premios no total de rs. 382:500$000. Sabbado, 10 de Outubro — 500:000$000 por 200$, meios 100$, fracções 10$ — habilitae-vos na Paulista todas as terças, quintas e Sabbados.

Policia Militar do Districto Federal

ASSISTENCIA DO PESSOAL

Serviço para hoje:

Uniforme, 6°.

Superior de dia, cap. Limoeiro; official de dia ao quartel general, cap. Adolpho; medico de dia, cap. dr. Barros; medico de promptidão, 1° ten. dr. Ribeiro Dias; pharmaceutico de dia, 2° ten. Climaco; dentista de dia, 1° ten. grad. Castro; interno de dia, acad. Pulcherio; ronda com o superior de dia, 2° ten. Bresciani; guarda da Policia, 2° ten. Pimentel; guarda da Amortização, 2° ten. Gastão; guarda da Moeda, 2° ten. Adolpho; guarda do Thesouro, 2° ten. Fernando; promptidão no quartel general, asp. M. Azevedo; ronda especial, sargentos Ayres, Aniceto e Antenor; ronda de empregados, sargentos Alcides, na S. G.; Pedro, do 4°; Moncorvo, no S. E.; Cicero, na E. P. C.; Féres, na A. F.; Estrellita, na E. P.; auxiliar do official de dia ao Q. G., sargento Baptista, do 3° B. I.; enfermeiro de promptidão ao Q. G., soldado Coutinho; musica de promptidão, a do 1° B. I.; piquete ao quartel general, 2 corneteiros do 6° B. I.; ordens á Assistencia do Pessoal, 2 praças Cia. Mtrs.; motocyclista de dia, soldado Waldomiro.

NOS CORPOS

Dia — No 1° batalhão, cap. Nobrega; no 2°, cap. Djalma; no 3°, cap. Soido; no 4°, 1° ten. Chignall; no 5°, cap. Martins; no 6°, cap. Furtado; no Regimento de Cavallaria, 1° ten. G. Junior; no C. de S. Auxiliares, 1° ten. Dantas; na C. de Metralhadoras, asp. Beltrão.

Promptidão — 2° ten. P. Souza; 1° ten. Eugenes, 2° ten. Camargo asp. Annanias; asp. Olympio; 2° ten. Baptista; 2° ten. Alvares.

PROF. OSWALDO BARBOSA

CATHEDRATICO DA FACULDADE DE MEDICINA DO PARA'

Clinica Medica

(FIGADO, ESTOMAGO, PULMÕES E CORAÇÃO)

Exames de laboratorio (sangue, urina, leite, fézes escarros)

Raios X, (diagnosticos, tratamento estereoscopias). Alta frequencia. Banhos hydro-electricos e de luz. Raios ultra-violetas e ultra-vermelhos, Diathermia —

Consultorio: 7 de Setembro, 135, 3.° andar, 10 ás 12 e 3 ás 5 — Telephone 2-0598 — Residencia: Paulino Fernandes, 82 — (Botafogo)

TELEPHONE, 6-2231

Dr. Brandino Corrêa

Molestias do apparelho Genito-Urinario no homem ou na mulher — OPERAÇÕES — Utero, ovarios, prostata rins, bexiga, etc. Cura rapida por processos modernos sem dôr da

GONORRHE'A

e suas complicações: — Prostatites, orchites, cystites, estreitamentos, etc. Diathermia Darsonvalização. R Republica do Perú' n. 23, sob das 7 ás 9 e das 14 ás 18 horas. Domingos e feriados das 7 ás 9 horas

Advogado
ROBERTO LYRA

Patrocinio de causas mediante contracto. Consultas, 30$000.

Ed. "Jornal do Commercio". 1.°, S. 106, 4-5983 — 16 ás 19

No Mundo Espirita

Do "Evangelho Segundo o Espiritismo"

(paginas 4 e seguintes, 71ª-75ª milhares).

(Pelo coronel Barros Fournier, especial para o "Diario Carioca").

4 — ... "Jesus não disse tudo, e sobre muitos pontos limitou-se a depositar o germen de verdades que elle proprio declara não poderem ainda ser compreendidas. De tudo falou, porém em termos mais ou menos explicitos. Para alcançar o sentido occulto de certas palavras, era necessario que novas idéas e novos conhecimentos nos trouxessem a luz precisa, e essas idéas só poderiam vir depois de certa madureza do espirito humano.

A sciencia deveria poderosamente contribuir para o nascimento e desenvolvimento dessas idéas. Era, pois, preciso conceder tempo á sciencia para progredir.

O Espiritismo

5 — O Espiritismo é a nova sciencia que vem revelar aos homens, por meio de provas irrecusaveis, a existencia e a natureza do mundo espiritual e as suas relações com o corporeo; elle nol-o apresenta, não mais como uma das forças vivas e incessantemente actuantes da natureza, como a origem de uma multidão de phenomenos incompreendidos até então e atirados, por essa razão, ao dominio do fantastico e do maravilhoso.

A essas relações alludiu o Christo, em varias occasiões; eis o motivo porque muitas coisas por elle ditas ficaram incompreendidas.

"O Espiritismo é a doutrina por meio da qual tudo se explica com facilidade".

.. ..

Alliança da sciencia e da religião.

8° — "A sciencia e a religião são seria uma necessariamente irracio- humana; uma revela as leis do mundo material, a outra as do mundo moral; mas, tendo ambas o mesmo principio, que é Deus, não podem contradizer-se.

Se uma fosse a negação da outra, seria uma necessariamente irracional e a outra racional, pois que Deus não póde querer destruir a sua propria obra.

A incompatibilidade que se suppoz existir entre estas duas ordens de idéas provem da falta de observação e do demasiado exclusivismo de uma e outra partes. Dahi o conflicto que gerou a incredulidade e a intolerancia.

São chegados os tempos em que os ensinos do Christo devem receber seu complemento; em que o véo lançado tencionalmente sobre algumas palavras desse ensino deve ser levantado; em que a sciencia, deixando de ser exclusivamente materialista, deve levar em conta o elemento espiritual, e em que a religião, cessando de desconhecer as leis organicas e immutaveis da materia, constituirá, com a sciencia, duas forças apoiadas uma á outra, marchando de harmonia.

Então a religião, não mais sendo desmentida pela sciencia, adquirirá inabalavel poder, por achar-se de accordo com a razão e por lhe não poder ser mais opposta a irresistivel logica dos factos." (Allan Kardec).

Christianismo sem sciencia, que harmonisa evangelhos e phenomenos, é a permanencia de dogmas e mysterios, é o crê ou morre, é o faze o que te digo...

Mas, a terceira revelação não surgiu sómente para os ignorantes. E' preciso, pois, que todos os que possam fazel-o, evidenciem, como já é possivel evidenciar-se, a plena harmonia do Espiritismo com a philosophia e com a sciencia, demonstrando, assim, sua invensibilidade.

HOSPITAL DE PSYCHOTHERAPIA

Felizmente a iniciativa da directoria incorporadora para a fundação do Hospital de Psychotherapia, sob a competente direcção do nosso distincto confrade dr. Levindo de Mello, vae tomando vulto, isso prova-o a excellente conferencia realizada em 17 do corrente pelo nosso digno confrade e collaborador coronel Barros Fournier, no Radio Club do Brasil. E' de crer que, com a repetição desse trabalho e a insistencia, nas reuniões organizadoras, que se realizam todas as terças, e quintas-feiras, no edificio do Lyceu de Artes e Officios, dentro em breve seja uma realidade o hospital, principalmente tendo os seus dirigentes a ajudal-os companheiros da competencia e acção do coronel Barros Fournier.

AUGUSTO SANTOS

Assistimos na quarta-feira ultima a conferencia realizada pelo nosso confrade Augusto Santos, na séde da Tenda Espirita de Caridade.

De tudo quanto elle dissera o que mais nos impressionou foi a sua affirmativa de que com aquella palestra, dava por terminada a sua tarefa de doutrinador espirita, isto é, de conferencista, tarefa aliás, iniciada naquella mesma associação espirita ha nove annos, mais ou menos.

Allegára como motivo para tal, o seu estado de saude, cansaço e esgotamento. Pensamos muito sobre o facto e, lamentamos que tal se dê, não porque o nosso querido confrade seja insubstituivel, mas, porque temos a certeza que Augusto Santos, faz-nos falta no meio, porque elle é um medium inconsciente em estado de vigilia e por seu intermedio raras eram as vezes em que ouvindo-o, nós e todos os que o conhecem não recebiamos esse balsamo cicatrizador das nossas mazellas moraes e materiaes.

Augusto Santos não é orador de mentalidade rara, mas é orador que sabe dizer, que sabe falar á alma dos desgraçados que procuram nas reuniões espiritas o pão do Espirito.

O nosso querido companheiro de jornada ha de nos perdoar a franqueza, mas, sentimos que o seu afastamento do qual não temos a menor duvida lhe foi suggerida pelos bons guias que o dirigem mais, como prova para nós que precisamos de seu instrumento do que mesmo para repouso de que elle necessite.

Emfim, que Deus o ampare e que os nossos queridos confrades nos compreendam em as nossas entrelinhas.

AVISO

O redactor desta secção attende a todos os interessados para effeito de publicações, diariamente, das 18 ás 19 horas, na redacção.

A Cruzada da Felicidade

Para estar alegre e viver feliz, precisa ter sempre Roupas Novas e compral-as barato. Ternos de Roupa ou 2 Cortes de Casemiras Inglezas por 10$, 20$, 30$, 40$ e 50$!... Nacionaes por 7$, 14$, 21$, 28$ e 35$!... No Club de Roupas da Alfaiataria Ferreira, Rua Ouvidor, 55, Sobrado a prestações semanaes de 10$ ou de 7$000, com sorteios todos os dias.

SANATOSSE
Para tosse

Informações commerciaes

CAMBIO

3 1|8 d.

Ainda paralysado, do inicio ao fechamento, o mercado cambial.

Nestas condições, o Banco do Brasil operava com a libra a 76$800 a 90 dias, o franco a $627, e para os negocios a vista, a libra a 76$, o dollar 16$040 e o franco $629.

Os bancos estrangeiros tambem mantiveram as suas taxas anteriores de 3 1|8 a prazo e 3 5|64 á vista, com o dollar a 15$940 a 16$040, o franco a $627 a $629 e a libra na especie pelos mesmos preços do Banco do Brasil.

Para as suas coberturas, estes bancos compravam a 3 11|64 e o dollar a 15$710.

A's 11.30 horas, no primeiro encerramento, era esta a posição do bancario.

As taxas da abertura do mercado eram as seguintes:

No Banco do Brasil — A 90 dias — Libra a 76$800, franco $627.

A' vista — A libra a 78$000, dollar 16$140 e o franco $629; lira $840; peseta 1$452; franco suisso 3$132; marco 3$786; peso argentino 4$168; peso uruguayo 6$460.

Nos bancos estrangeiros — A' 90 dias — Londres — 3 1|8 (libras a.. 76$800); Nova York, 15$940; Paris, .. $627.

A' vista — Londres 3 5|64 (libras a 78$000); Nova York, 16$040; Paris, $629; Portugal, $713; Hespanha,.... 1$460; Italia, $840; Suissa, 3$130; Allemanha, 3$800; Japão, 7$930; Argentina, 4$800; Montevidéo, 7$100; Belgica, $448; Hollanda, 6$510; Tcheco-Slovaquia, $476.

Por cabogramma — Londres 3 1|16 (libras a 78$800) Nova York, 16$120 Paris, $632.

NO ESTRANGEIRO

O mercado, em Londres, abriu, hontem, com as seguintes taxas. Sobre Nova York, 4.85 15|16; sobre Paris, 123,97; sobre Italia, 92.90.

VALES OURO

O Banco do Brasil fez hontem a remessa dos vales para a Alfandega a taxa de 3$760 por mil réis ouro.

MERCADO DE TITULOS

Foram negociados hontem em bolsa, os seguintes titulos:

Apolices:

7 Uniformizadas 1:000$	735$
336 Idem idem	790$
83 D. Emiss. nom. 1:000$ ..	788$
459 Idem port. 1:000$	732$
18 Idem idem	731$
1 Thes. de Minas 200$	820$
5 Idem 1:000$	823$
60 Idem idem	826$
205 Idem idem	825$
130 Idem idem	824$
35 O. Thes. 1:000$ 1930	934$
5 Obrig. Ferroviarias 1°	985$
200 Idem 2°	985$
50 Idem idem	982$
270 Idem idem	930$
1 Obras do Porto port.	750$
5 Est. de Minas 5% nom.	550$
33 Est. do Rio 8% port. 500$..	390$
229 Idem de 500$	400$
10 Idem 4%	91$
30:000$ O. Thes. 1921	970$

Municipaes:

121 Emp. de 1906 nom.	150$
16 Idem port.	158$
4 Idem 1917 port.	145$
30 Idem 1920 por.	142$
19 Idem 1931 port.	155$
105 Idem idem	154$5
100 Dec. n. 1535 port.	159$
50 Idem n. 2264 port.	151$5
135 Idem idem	12$
24 Bello Horizonte 6%	125$

Acções:

20 Banco do Brasil	318$
73 Banco Portuguez nom. ..	68$
151 Docas de Santos nom. ..	258$
27 Idem port.	272$
100 Petropolitana	115$

Debentures:

75 Docas de Santos	176$
100 Usinas Nacionaes	185$

Alvará:

120 Dec. n. 1535 port. com juros vencidos desde outubro de 1927	214$5

CAFE'

TYPO 7 11$800

O mercado de café funccionou, hontem, com os possuidores firmes, mas, sem tendencias para melhorar.

Cotou-se o typo 7, ainda ao preço de 11$800 por dez kilos, na tabola, tendo corrido os negocios sem maior desenvolvimento.

Com effeito, venderam-se na abertura 7.050 saccas e durante o dia mais 928, no total de 7.978 saccas.

O mercado fechou sem alteração e destituido de interesse.

— Em Santos, foram destruidas mais 12.009 saccas de café.

— Em Nova York, a Bolsa accusou no fechamento anterior uma alta de 1 a 2 pontos e baixa de 1 ponto, nas opções.

COTAÇÕES

Typos	Por arroba
Typo 3	13$000
Typo 4	12$700
Typo 5	12$400
Typo 6	12$100
Typo 7	11$800
Typo 8	11$400

Pauta semanal, 1$200 por kilogramma.

Imposto ouro, Estado do Rio de Janeiro, 8$800 e idem de Minas Geraes, 4$567.

— O mercado de café, a termo, regulou, hontem, na abertura, calmo, sem vendas realizadas a prazo.

Opções — Setembro, vend. não cotado; e comp. 11$900; Outubro, não cotado e 11$500; novembro, não cotado e 11$200 e dezembro, não cotado e 11$, respectivamente.

O MOVIMENTO ESTATISTICO FOI O SEGUINTE:

Entradas 12.125 saccas; sendo 4.563 pela Leopoldina, 3.866 pela Central e 3.696 pelos Diversos Armazens e Reguladores.

— Desde o dia 1° do mez, entraram 172.965 saccas; média, 10.174; idem, no anno passado, 806.408; média, 10.207; idem, no anno passado, 643.634 ditas.

— Embarques 11.400 saccas; sendo 9.100 para os Estados Unidos e 2.300 para a Europa.

— Desde o dia 1° do mez, foram embarcadas 143.111 saccas; desde o dia 1° de julho, 886.077; idem, no anno passado, 655.634; ficando em stock, 275.111; idem, no anno passado, 283.080 ditas.

— O mercado de café em Santos regulou calmo com o typo 4 ao preço de 15$100, por 10 kilos.

Com vendas de 2.000 saccas a termo.

— Entraram nesse mercado 49.596 saccas; sairam, 20.928; foram embarcadas, 44.016; ficando em stock 1.242.068; contra 1.051.034 ditas, no anno passado.

ALGODÃO

Calmo, com cotações inalteradas e negocios escassos, abriu e funccionou hontem o mercado disponivel de algodão.

O movimento estatistico foi o seguinte:

	fardos
Entradas	376
Saidas	625
Stock	3.607

Vigoraram hontem, na base de 10 kilos, as seguintes cotações:

Seridó:	
Typo 3	33$000
Typo 4	32$000
Sertões:	
Typo 3	31$000
Typo 5	29$000
Ceará:	
Typo 3	30$000
Typo 5	27$500
Mattas:	
Typo 3	38$000
Typo 5	27$000
Paulistas:	
Typo 3	—
Typo 5	—

O mercado a termo não funccionou.

ASSUCAR

O mercado disponivel assucareiro manteve a mesma posição de dias anteriores, paralysado, com cotações inalteradas e negocios nullos.

O movimento estatistico foi o seguinte:

	saccas
Entradas	2.100
Saidas	4.464
Stock	204.528

Vigoraram hontem, as seguintes cotações:

Branco crystal novo	34$000	36$000
Idem velho	31$000	33$000
Demerara	29$000	30$000
Mascavinho	31$000	32$000

O mercado a termo não funccionou.

GRUTA DO NORTE

TEL.: 2—8127. ..

PRAÇA TIRADENTES N. 75.
Não tem Filial

Colossal leitão assado á brasileira; sarapatel de leitão á bahiana; tripas á moda do Porto; bifes de carne secca ao Rio Grande; vatapá, caruru', muquecas de garoupa á bahiana; frigideiras de sirys; peixadas succulentas á nortista; ostras com leite de côco marreco com arroz do forno; afamado bolo de São João.

Clinica de Senhoras
do dr. Cesar Esteves

Tratamento sem operação e sem dôr das perturbações das Senhoras: faltas, hemorrhagias, colicas atrazos, etc Diathermia Largo de S. Francisco, 25, de 9 ás 11 e 1 ás 5.

Uma loteria que ha longos annos se impoz:
Rio Grande do Sul
HOJE
Inteiro, 50$;
Fracção, 5$
200 contos

INDICADOR PROFISSIONAL

Dr. Alvaro Moutinho

Doenças dos rins, bexiga, prostata etc, Cura rapida, sem dôr da GONORRHE'A aguda ou chronica e suas complicações no homem e na mulher, prostatites, cystites, orchites, inflammações do utero, ovarios, etc. Tratamento pela electricidade. Diathermia, Darsonvalização, Ozonothermia, Estreitamento da Urethra IMPOTENCIA.
8 ás 18 — Buenos Aires, 77-4°

HERNIAS Hydrocelles (Quebraduras)
Cura radical sem operação, sem dôr e sem prejuizo das occupações.
FRAQUEZA SEXUAL
Tratamento especial e moderno
DR. PEDRO LUZ
Ex-Assistente da S. C. Misericordia do Rio de Janeiro — Espec. em vias urinarias — Cura radical da blenorrhagia.
CONSULTORIO — RUA FREI CANECA, 52 e 77
PHONE: 2-9053
Das 8 ás 10 e das 16 ás 18 hs

Vias Urinarias e cirurgia.
— DR. UFLACKER, ex-interno de Hospitaes na França e Suissa, — S. José, 89, das 4 em deante.

DR. DUARTE NUNES
Orgãos genito-urinarios (ambos os sexos). Gonorrhéa e suas complicações. Hemorrhoides e hydrocelle, sem dôr e sem operação — São Pedro, 64. 8 ás 18 hs.

DR. JOSE' DE ALBUQUERQUE
DOENÇAS SEXUAES NO HOMEM
Diagnostico causal e tratamento da
IMPOTENCIA em moço Rua Carioca, 22. De 1 ás 6.

Clinica Medico-cirurgica
DR. AMERICO CAPARICA
Consultorio: Rua Visconde do Rio Branco, 31 (sobrado)
DIARIAMENTE DAS 3 A'S 7 HORAS
TELEPHONE: 2—2949.
Residencia — Rua Riachuelo, 59.
TELEPHONE: 2—7804.

CASA DE SAUDE
DA ASSOCIAÇÃO DOS CONSTRUCTORES CIVIS
Rua do Senado n. 213—Tel.: 2-0964.
Director Dr. Julio Pinto Brandão.
Cirurgia em geral, especialmente cirurgia do ventre, e vias urinarias, apparelhos de fracturas.
Aberta á clinica de todos os senhores medicos.
RAIO X SOB A DIRECÇÃO DO DR. VICTOR CORTES,
PREÇOS MODICOS.

CASA DE SAUDE SÃO SEBASTIÃO
RUA BENTO LISBOA, 160.
Situada no local mais aprazivel desta cidade. — Aberta á clinica de todos os senhores medicos. — OPERAÇÕES E PARTOS — Pavilhão especial para convalescentes — REGIMENS ALIMENTARES — DUCHAS — RAIO X — RAIOS ULTRA-VIOLETA. — Diaria desde 15$000. — Direcção: Luiz Simões Corrêa, director; dr. Alcides Senra, director medico.
TELEPHONES: 5-4001 — 5-4002.

DR. APRIGIO DOS ANJOS
ADVOGADO
RUA QUITANDA, 47
2° andar — Sala 11
Telephone 4-5485

100$ DENTADURA
ATE' 14 DENTES.
Corôas e bridges de ouro por preços populares.
ORÇAMENTO GRATIS.
Facilita-se o pagamento — 30 annos de pratica. Insti. Espec. da prothese dentaria
79 — Rua Buenos Aires, 79
(Das 8 ás 18 horas)

LIVRARIA ALVES
RUA DO OUVIDOR, 168
Livros collegiaes e academicos

Lei dos 2|3
A Papelaria Ribeiro, rua do Ouvidor, 164, vende os modelos, rigorosamente de accordo com a Lei.

COMPANHIA NACIONAL DE NAVEGAÇÃO COSTEIRA

SAIDAS DO RIO: DOMINGOS, TERÇAS E QUINTAS-FEIRAS

SERVIÇO DE PASSAGEIROS

SUL

ITAPE
Sáe quinta-feira, 24 do corrente, ás 14 horas, para:
SANTOS, sexta-feira, 25
RIO GRANDE domingo, 27
PORTO ALEGRE segunda-feira, 28

ARARANGUA'
Recebe cargas pelo Armazem 11. Sáe, amanhã, 20 do corrente ás 12 horas para:
SANTOS, segunda-feira, 21
RIO GRANDE quarta-feira, 23
PELOTAS, quarta-feira, 23
PORTO ALEGRE, sexta-feira, 25

SAIDAS DO RIO: DOMINGOS, TERÇAS E SABBADOS

SERVIÇO DE PASSAGEIROS

NORTE

ARATIMBO'
Recebe cargas pelo Armazem 13. Sáe, sabbado, 26 do corrente, ás 16 horas, para:
VICTORIA, segunda-feira, 28
BAHIA, quinta-feira, 1
MACEIO', quinta-feira, 24
RECIFE, sexta-feira, 25
CABEDELLO, (João Pessoa), sabbado, 26

AVISO — A companhia recebe cargas e encommendas até á vespera da saida de seus paquetes até ás 16 horas, no armazem 13. — Valores pelo Escriptorio Central até á vespera da saida de seus paquetes. Os paquetes de passageiros dispõem de camaras frigorificas. Para passagens: Av. Rio Branco n. 20, loja, telephone: 2-3633 — Para fretes Av. Rio Branco n. 20, telephone: 2-1796 — Armazem 13 do Cáes do Porto, telephone: 3-2374 — Armazem 13 A. Av. Rodrigues Alves n. 303, telephone: 3-0252 — Armazem 11 Av. Rodrigues Alves n. 303, Telephone: 3-1909, Armazem 11 do Cáes do Porto — Telephone: 4-1934.

LONDRES, 18 — (Havas) — Foi promulgado o "bill" financeiro que dá força de lei ás propostas orçamentarias de caracter excepcional, submettidas, na semana passada, ao exame do Parlamento, pelo Chanceller do Exchequer, sr. Snowden

CAPITAL 100 REIS

Diario Carioca

INTERIOR 200 REIS

Director : J. E. DE MACEDO SOARES

Anno IV — Numero 992 | Rio de Janeiro, Sabbado, 19 de Setembro de 1931 | Praça Tiradentes, 77

Amor sem dinheiro... Não tem valor

Não está reformado para dizer madrigaes...

Por haver dirigido gracejos inconvenientes a uma senhora, foi preso, hontem, á rua do Ouvidor, em frente á Loja Americana, um individuo de nacionalidade portugueza.

Conduzido á delegacia do 3º districto, o commissario Macieira, verificou por sua carteira de identidade, chamar-se elle Manoel Teixeira de Souza e ser official reformado do Exercito Portuguez.

Depois de pagar a multa de rs. 20$000 o referido official ficou ainda por mais algumas horas na delegacia, por haver tentado, durante o trajecto, subornar o policial.

Vão ser nomeados Inspectores da Guarda Civil e Inspectoria Geral de Vehiculos

Serão nomeados inspectores da Guarda Civil e da Inspectoria de Vehiculos os capitães Decio Palmeiro Escobar e Riograndino Kruel.

Na proxima semana, já sob a direcção do ultimo, a Inspectoria de Vehiculos será transferida para a sua nova séde á praça Tiradentes, onde se encontra a delegacia do 4º districto, que, irá funccionar na antiga séde do Ministerio da Justiça.

Cem caixas de champagne e um inquerito

Cem caixas de "champagne" foram vendidas, em hasta publica, pela Alfandega, em uma das suas ultimas praças e houve alguem que se apropriou indebitamente do precioso "espirito" por este motivo o dr. Castello Branco designou o conferente Elias Souto para, presidindo o inquerito, apurar a quem cabe a responsabilidade do facto.

Foi, hoje, mesmo, ouvido o sr. Marc Jarfare, arrematante da mercadoria.

Por toda esta semana deve ser entregue o relatorio á inspectoria.

A Associação Maternidade a Infancia e sua Escola de Assistencia Social

Communica-nos a A. M. I. que as aulas da Escola de Assistencia Social continuam a serem dadas segundas e sextas-feiras, ás 3 1|2 horas da tarde, na avenida Rio Branco, 106, 2º andar.

As aulas são para todas as senhoras e moças caridosas e interessadas no assumpto e principalmente para aquellas que são socias da Associação Maternidade e Infancia.

PAGAMENTOS NA PREFEITURA

Serão pagas, hoje, na Prefeitura, as seguintes folhas de vencimentos: Inspectoria Technica do Pessoal administrativo do Prompto Soccorro; Hospital Veterinario, Cemiterios, Operarios das Obras da Inspectoria Agricola e Florestal e Operarios das obras em exercicios nas ilhas.

AS LOUCURAS "DO FIGARO"

O inolvidavel "Sinhô", o Rei do Samba, numa das suas ultimas producções decretou "Amor sem dinheiro, não tem valor."

Com isso, porém, não quiz se conformar o barbeiro Antonio Ignacio de Jesus, um pernambucano forte e sacudido que conta 35 annos de edade e cava a vida raspando o queixo dos marmanjos e aparando a cabelleira dos representantes do bello e ex-sexo fraco.

Um dia foi elle chamado para ir á casa n. 50 da rua Augusto Severo, afim de fazer um trabalho extraordinario a que chamam "sovaqueira".

Attendendo o chamado "Pernambuco" defrontou com uma rapariga do outro mundo!

Era ella Antonietta de Carvalho, a endiabrada doudivana "Nietta" que pelos seus dotes de belleza contava uma grande roda de admiradores.

"Pernambuco" é bem pernostico e tem muita labia.

Com a terceira operação de "sovaqueira" sentindo, aspirando bem o "gerêrê" da mulata, entregou os "pontos" e passou a fazer-lhe madrigaes.

E' o diabo, quando o amor penetra assim, abruptamente no coração dos provincianos. Quando elles começam a amar e tomam gosto nas travessuras de Cupido, quando elles se apaixonam pelas mulheres que seguem á risca o decreto do immortal Rei do Rei do Samba:

Amor sem dinheiro
bem bem
Não tem valor

quando scismam de entrar sem pedir licença, no coração das mulheres galantes, que só possuem aquelle orgão como a Carteira Cambial do Banco do Brasil, é o diabo! O provinciano vae ás do cabo, dispara tiros, arranca cabellos, dá bofetadas ou então dispara com o dinheiro destinado ao pagamento da quinzena dos outros, passando em toda a gente um formidavel "bluff"...

O "Pernambuco" apaixonou-se de "Nieta" e foi dispondo de uns "caraminguás", com que pretendia dentro em pouco abrir uma loja de barbeiro.

A rapariga aceitou-o como accionista e abriu-lhe uma conta-corrente, que foi regulando de accordo com o capital em deposito.

Esgotado o cobre, acabou-se o credito porque "Niêta" respeita muito o decreto do Rei do Samba:

"Amor sem dinheiro
Meu bem
Não tem valor"

Agora, a bella "Niêta", quando via o "Pernambuco", com aquella sua voz de sereia, cantava logo.

"Tudo acabado"

O homem ia ás nuvens e difficilmente continha os nervos.

No dia 1º de junho, "Pernambuco" armado em guerra, dirigiu-se á residencia de "Niêta", na rua Augusto Severo e bateu.

Ella ao ser sabedora de que era o homem que perdera a cotação na praça dos seus amores, cantou logo:

"Tudo acabado"

"Pernambuco" não se conformou e bombardeou a "fragata", com a intenção de fazel-a naufragar num mar de sangue.

Elle, Ella e os processos

"Niêta", porém, tinha fechado o porto, e uns torpedeiros que se achavam ao lado de fóra e que no caso era o commissario Leite de Carvalho, quiz dar-lhe caça "Pernambuco" bombardeou-o tambem e poz-se á pannos numa marcha de 12 milhas, um sub-marino, que era o guarda nocturno João Rosa, saiu-lhe em perseguição, conseguindo aprisional-o.

"Pernambuco" foi para o estaleiro, isto é, para a Detenção, de onde saiu, por ter sido absolvido.

Na madrugada de hontem estava elle no "Café Patria" á avenida Mem de Sá, quando lé entrou "Niêta".

O coração de "Pernambuco" num movimento accelerado começou:

— Tic-tac, tic-tac, tic-tac!...

Ella olhou-o de esgueira e elle sorriu.

Ella foi occupar uma mesa bem distante e elle mudou de mesa e se approximou.

Elle começou a dirigir-lhe pilherias e ella fingia não comprehendel-as.

Elle pediu um "habeas-corpus" ella denegou a ordem com o seu silencio.

Elle appellou e ella.. nem caso.

Elle no auge da raiva, agarrou "Nieta" pelos cabelos e começou a puxal-os violentamente.

Ella poz a bocca no mundo bradando por soccorro !

Um escandalo baita!

Quanto mais elle puxava, tanto mais ella gritava!

Acudiu então o guarda civil n. 1.118, Antonio Fernandes Filho, rondante da zona que a muito custo conseguiu que "Pernambuco" désse uma folga nos cabellos da "Niêta" e assim mesmo por haver usado de palavras carinhosas: "Pernambuco", meu nêgo, eu te peço — larga os cabellos da mulher.

— Não largo!

— Larga "Pernambuco", olha querido — quem te pede é o 1118. Sou teu amigo! Larga!

Deante desta supplica elle largou.

Ahi foi convidado a comparecer ao districto.

Na delegacia, o guarda fez uma carga medonha contra "Pernambuco" e defendeu a "Niêta"

O homem não se conteve e rebateu as accusações que lhe eram feitas.

O guarda renovou-as.

"Pernambuco" perdeu a tramontana, e zás!

Um estalo em cheio nas bochechas do 1.118!

Formou-se o tempo quente e "Pernambuco" mostrou as suas habilidades e no fim teve esta phrase, que registramos, porque talvez o seu "promptidão" não a registre e que dava até para final de um drama:

— Seus bandidos! Fiquem sabendo que eu sou homem-macho!

E seguiu para o cartorio, afim de ser autuado.

Presidiu o flagrante, o dr. Brandão Filho, delegado do 12º districto, que foi o mesmo que o autuou no 13º districto, quando da façanha da rua Augusto Severo.

Como o 12º districto não tem xadrez, "Pernambuco" foi recolhido á Casa de Detenção.

O que ficou afinal evidenciado, é que contra os processos de "Pernambuco" contra "Niêta", ha os processos dr. Brandão Filho contra "Pernambuco" e que "Niêta" continúa a respeitar o decreto do "Sinhô", o Rei do Samba:

Amor sem dinheiro
Meu bem
Não tem valor.

CASIMIRA (A METRO — Para todo gosto Para todo preço 159, Rosario, 159

Sociedade de Medicina e Cirurgia

Realizou-se, sontem, ás 20 1|2 soras, á Avenida Mem de Sá numero 192, séde da Sociedade de Medicina e Cirurgia, a sessão semanal da Sociedade Academica do mesmo nome, em proseguimento do curso de cirurgia de urgencia. Falou o dr. Althair de Figueiredo, sobre o "traumatismo craneo encephalico".

Foi lançado um voto de pesar pelo fallecimento do dr. Faustino Esposel.

Os doutorandos não realizarão mais a Festa da Primavera

A commissão de doutorandos, encarregada de realizar, este anno, a Festa do Thermometro, havendo deliberado não mais levar a effeito tal festividade, traz ao conhecimento do publico essa resolução, ao mesmo tempo que communica estarem autorizadas as casas commerciaes incumbidas da venda dos ingressos, a restituir a importancia dos mesmos a quem os tenha adquirido.

Rio, 18 de setembro de 1931.

A commissão: — Samuel Neves, Benedicto Leite Ribeiro, Geraldo de Castro Andrade, Caio Leitão, Luiz de Filippi, João Xavier, Lauro Pimenta, Pio Figueiredo, Plinio Camargo, Haroldo de Freitas, Tito Leme Lopes. Newton Burlamaqui.

Ateou fogo ás vestes

Hontem, á tarde, a domestica Augusta Machado, de nacionalidade portugueza, casada, de 29 annos de edade, na casa de habitação collectiva, n. 208, da rua Riachuelo, por motivos intimos, ateou fogo ás vestes, recebendo queimaduras pelo corpo de 1º, 2º e 3º gráos. A tresloucada, depois de medicada, foi hospitalizada.

Tiro de misericordia

Ha certos individuos que passam pelo scenario da vida, expondo, num ridiculo grotesco, aos olhos do publico curioso por novidades, as suas figuras lilliputianas e exoticas.

Taes individuos nasceram para carregar o fardo da propria inutilidade, orelhas murchas, o couro callejado pelas pancadas que levam de vez em quando, mas... sempre insolentes e supinamente idiotas. A carie mental desses cretinos apparece, vez por outra, desprendendo máo cheiro insupportavel. Não ha quem possa tolerar esses nomades da dignidade humana, esses egressos da malandragem, esses authenticos aventureiros que galgam as paredes e os muros do convencionalismo e do servilismo, para encher a barriga e conquistar proventos.

O que revolta na attitude desses pescadores de aguas turvas é o grão elevado de sua audacia e do seu atrevimento. Seria melhor que elles compreendessem o tamanho das suas calosidades moraes, a insufficiencia de sua capacidade mental, e toda a extensão de sua truculenta prosopopéa.

Desses individuos está cheio o mundo. Tanto faz encontral-os no "bas fond" como nos salões de alto luxo. Só ha differença no verniz. O interior é o mesmo. Os primeiros accomodam-se á sua posição social. Os segundos, com a mesma tára, os mesmos sentimentos, os mesmos principios, pretendem bancar de gente bôa e não passam de legitima ralé.

Nada mais temos a dizer ao tenente Ismaelino de Castro, que affronta no Pará uma sociedade de gente limpa, com a sua gorducha figurinha de tenente fujão, sempre ostentando nas bochechas do rosto luzidio os signaes caracteristicos da mais lamentavel imbecilidade humana! E, para terminar, não precisamos mais que transcrever, como fêcho desta nota, uma phrase com que um nosso leitor, de Belem, illustrou um exemplar do "Estado do Pará", ao lado de uma verrina do tenente fujão contra o director do DIARIO CARIOCA:

"A um homem que já enfrentou figuras de valor e de coragem, não attingem as infamias do presente artigo, escripto por um cretino que nasceu com o pé torto, tendo callosidades nos pés e na alma..."

Prisão de bicheiros

Foi preso hontem, á tarde, pelo commissario Octavio Ramos do 2º districto, na rua da Candelaria, o "bicheiro" Altino Valentim Ramos. Em poder do contraventor foi encontrada uma lista de jogo, escondida na carneira do chapéo, e a importancia de 157$000 em dinheiro.

Altino, foi auctuado em flagrante.

— Os commissarios do 16º districto Waldemar Claudino e Mario Moreira prenderam em flagrante, hontem, á rua Luiz Barbosa, quando vendia "bicho" o individuo João da Cruz Quaresma, em cujos bolsos foi encontrada a importancia de 24$400 em dinheiro e 192 listas de jogo.

O infractor, depois de auctuado pelo delegado Dulcidio Gonçalves, foi recolhido ao xadrez.

Os mysterios da tecelagem

Emquanto a America Fabril não distribue dividendos aos seus incautos accionistas, prospera, aos arremessos, a firma Seabra & Cia., açambarcadora de toda a sua producção

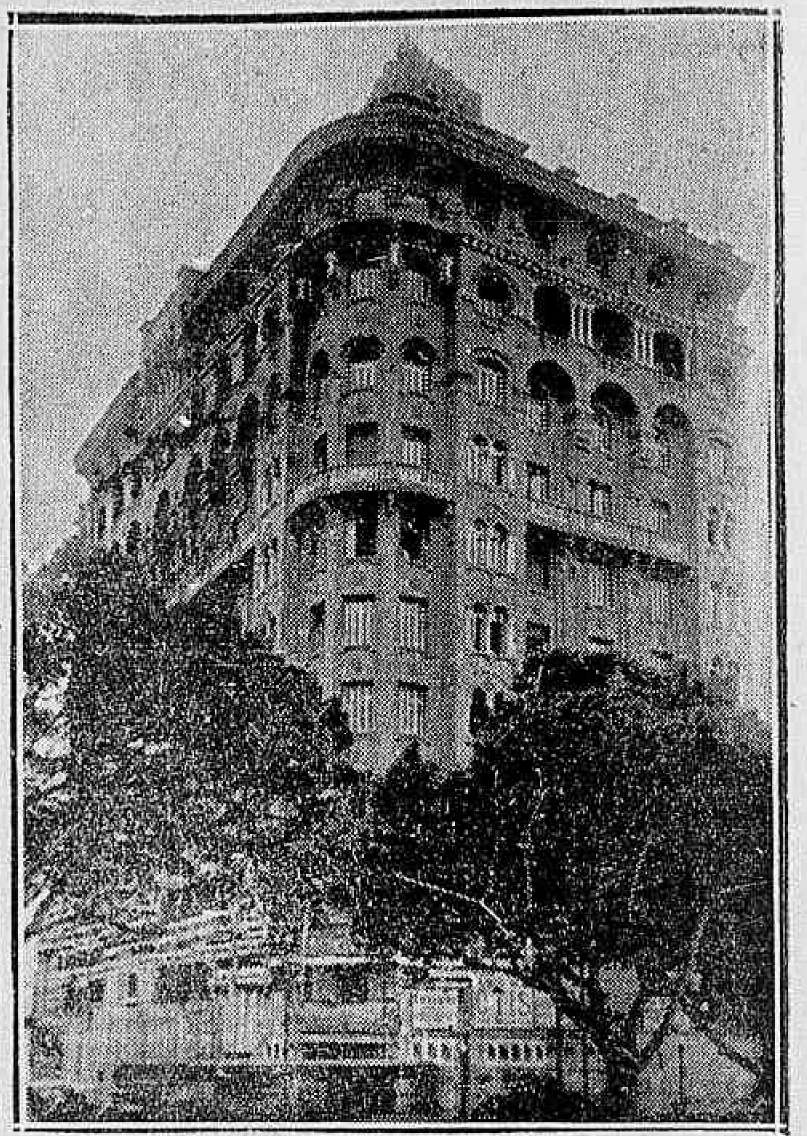

O arranha-céo do opulento proprietario sr. Gervasio Seabra

Nós já nos occupamos do estranho caso da America Fabril, companhia extraordinariamente favorecida pelas barreiras alfandegarias que o proteccionismo "á outrance" elevou e das quaes beneficiam, mantendo altissimos os preços de artigos de consumo o mais indispensavel, os pantagruelicos magnates para os quaes carecem de importancia as aperturas do povo, neste momento assoberbado pelas allucinantes consequencias da crise que ahi está. O caso da America Fabril é deveras curioso. Lá se vão cinco semestres que não distribue dividendos, allegando máos negocios. Vende, entretanto, toda a sua producção á firma Seabra & Cia., que negocia em tecidos por atacado. E' chefe dessa firma o sr. Antonio Ribeiro Seabra, presidente da America Fabril e gerente um seu sobrinho, o sr. Gervasio Seabra. Ora, emquanto a fabrica não distribue dividendos aos seus accionistas, de cujo numero fazem parte viuvas e orphãos, a firma Seabra & Cia. só faz prosperar. De seis mil contos que era, em 1926, o seu capital já cresceu para vinte mil, realizados. Não é curioso? Mais não é só. Açambarcando a producção da fabrica a firma Seabra & Cia. não sómente eleva o seu capital como, tambem, dá lucros formidaveis. A prova é a prosperidade do gerente Gervasio Seabra, que é, hoje, um opulento proprietario. Pertence-lhe, no Flamengo, o majestoso arranha-céo, cuja photographia illustra esta nota. Como se vê, a tecelagem tem os seus mysterios. E' a "macumba" da industria.

O Codigo de Contabilidade da União, referida numa portaria da União

O inspector da Alfandega, dirigiu, hoje, aos seus auxiliares, nas diversas secções e fóra dessas, uma portaria dando-lhes conhecimento, por transcripção, dos termos do decreto de 10 de setembro corrente, que modifica o codigo de Contabilidade da união.

Accrescenta a portaria que o decreto foi publicado no orgão official do governo, em 16 de setembro.

Adiado o recital de Kicia Pesskin

Kicia Pesskin, a pequena e linda bailarina de 8 annos, enfermou, hontem, subitamente. Por isso o seu recital, annunciado para hoje, ás 21 horas, no "Salão Essenfelder" do "Movimento Artistico Brasileiro", foi adiado, sine-dia.

Assim, comquanto não apresente gravidade o estado de saude da pequena bailarina, não se sabe quando Kicia Pesskin se apresentará ao publico carioca.

Actos do interventor carioca

O sr. Adolpho Bergamini, interventor do Districto Federal, assignou hontem, os seguintes titulos de effectividade:

De "mestre" da Directoria de Engenharia, ao cidadão Francisco dos Santos Longo Junior, com os vencimentos annuaes de 6:000$000.

De "soldador de 1ª classe" da Directoria de Engenharia ao cidadão Octaviano Lacurte com os vencimentos annuaes de 5:700$000.

De "auxiliar de escripta de 2ª classe" da Inspectoria de Abastecimento ao cidadão José A. de Mello, com os vencimentos annuaes de 6:000$.

Indeferida a pretensão da Comp. Sul Americana de Electricidade

O ministro da Viação indeferiu o requerimento da Companhia Sul-Americana de Electricidade, relativa ao recolhimento de juros creditados pelo Banco Germanico em conta de deposito aberto em virtude de termo de responsabilidade assignado pela referida firma, na secretaria da E. F. Central do Brasil.

PROGRAMMAS DE HOJE:

PALACIO
Complemento: 2 — 4 — 6 — 8 e 10 horas
GENTE DE PESO: 2.40 — 4.40 — 6.40 — 8.40 e 10.40
A Metro Goldwyn Mayer apresenta
Marie Dressler e Polly Moran
— em —
GENTE DE PESO
e ainda: STAN LAUREL e OLIVER HARDY na comedia sonora CABRAS FARRISTAS
e Metrotone News n. 85

ODEON
Complemento: 2.00 — 3.40 — 5.20 7.00 — 8.30 — e 10 horas
Mulheres de todas as nações: 2.10 3.50 — 5.30 — 7.10 — 8.40 e 10.10
A FOX FILM apresenta
Victor Mac Laglen - Edmundo Lowe
Greta Nissen e El Brendel em
Mulheres de todas as nações
e Fox Movietone Airplen News n. 35

GLORIA
Complemento: 2 — 4 — 6 — 8 e 10 horas
DESTINO DE UM CAVALHEIRO: 2.30 — 4.30 — 6.30 — 8.30 e 10.30
A Metro Goldwyn Mayer apresenta
John Gilbert
ANITA PAGE, LOUIS WOLHEIM
— em —
O DESTINO DE UM CAVALHEIRO
RABAT — CIDADE MOURA (Descriptivo falado em portuguez
METROTONE NEWS N. 84

CAPITOLIO
HORARIO — 2 — 3.40 — 5.20 — 7 8.40 — 10.20.
PARAMOUNT JORNAL N. 105
"NA MONHANHA" — Desenho sonoro.
O "WESTERN WORLD" — NO DIQUE
TABU'
Um super-film da Paramount, dirigido por MURNAU.

IMPERIO
HORARIO — 2 — 4 — 6 — 8 — 10.
PARAMOUNT JORNAL N. 103
"O SONHADOR E O GIGANTE" — Desenhos sonoros
Os civilisadores
Um film da Paramount, com
GARY COOPER
e LILY DAMITA.

PATHE'-PALACIO
Fox Film apresenta um drama com lindas canções cantadas pelo insuperavel tenor
JOSE' MOJICA
— em —
PRINCIPE SEM AMOR
Fox Jornal Movietone n. 3x34 (O GRAF ZEPPELIN no ARCTICO)
PATHE'
BREVE, REABERTURA, COM AS NOVAS INSTALLAÇÕES DE APPARELHOS SONOROS

ELDORADO
TEL. — 2-4218
HOJE
HORARIO: 2, 4, 6, 8 e 10 horas
A voz do heroe do "Barqueiro do Volga" no soberbo film
HONRA A TUA FARDA
com William Boyd e Dorothy Sebastian
Complementos:
Loja de corações — Short
Espiritomania — Comedia
POLTRONAS .. .. 3$000

PARISIENSE -- HOJE
Sessões "PARA TODOS" MATINE'E E SOIRE'E: — 2$000
UM DESLUMBRAMENTO LYRICO! O PRIMEIRO FILM-OPERA!
"I PAGLIACCI"
com o elenco do Metropolitan House de Nova York
No mesmo programma:
COMENDO NA CHUVA
Desenho synchronisado

CINE GRAJAHU'
A UNIVERSAL apresenta:
"RESURREIÇÃO"
grandiosa producção, cantada e falada com letreiros em portuguez, com
Lupe Velez e John Boles
Como complemento: "ALLO'-RUSSIA", comedia com o impagavel Slim Summerville.
Um desenho sonoro e um film natural todo colorido.

TRIANON
— Sessões ás 8 e 10 horas —
HOJE — Vesperal elegante ás 4 horas — HOJE
"O SOL E A LUA"
a grande peça de Joracy Camargo que acaba de obter uma verdadeira consagração para o seu brilhante autor.
PROCOPIO notavel na criação dum personagem humano e engraçadissimo.
REGINA MAURA numa admiravel interpretação.
TOMAM PARTE TODOS OS ARTISTAS!
"O SOL E A LUA" visa a defesa dos direitos da mulher
AMANHÃ — Vesperal ás 3 horas — AMANHÃ